

VISTA FRONTAL VIVIENDA TIPO

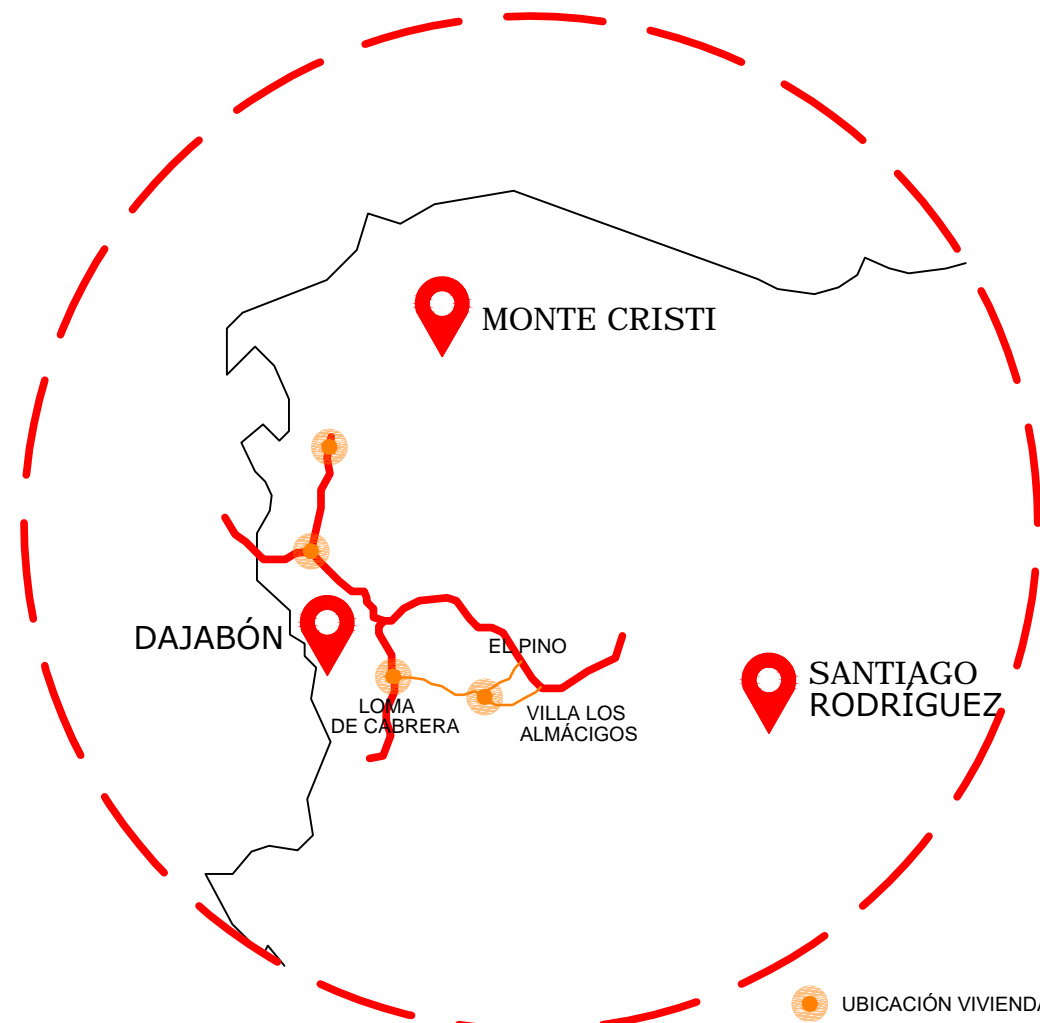

VISTA FRONTAL VIVIENDA TIPO



INDICE	
1	PORTADA
2	PLANTA DE CONJUNTO - SOTERO GUTIÉRREZ MARTÍNEZ
3	PLANTA DE CONJUNTO - NERYS ALTAGRACIA DÍAZ
4	PLANTA DE CONJUNTO - SIMEÓN FERNÁNDEZ
5	PLANTA DE CONJUNTO - FIDELINA MORA TEJADA
6	PLANTA DE CONJUNTO - RAMÓN MARÍA QUEZADA
7	PLANTA DE CONJUNTO - ROSA MARINA ROSA CONTRERAS
8	PLANTA DE CONJUNTO - MARÍA CONTRERAS ESPINAL
9	PLANTA DE CONJUNTO - MARTINA MERCEDES ÁLVAREZ
10	PLANTA DE CONJUNTO - QUEILA MOYA GIL
11	PLANTA AMUEBLADA
12	ELEVACIONES & SECCIONES
13	SECCIÓN & PLANTA ESTRUCTURA DE TECHO
14	PLANTA DIMENSIONADA
15	PLANTA ESTRUCTURAL
16	PLANTA DE INSTALACIONES ELÉCTRICAS
17	PLANTA DE INSTALACIONES SANITARIAS

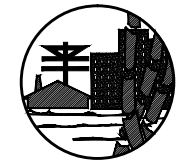

**FONPER**

calle Gustavo M. Ricart esq. Agustín Lara, Esas Serralles  
Santo Domingo, República Dominicana.

**DIRECCION DE PROYECTOS  
DE CONSTRUCCION Y EDIFICACIONES**

PROYECTO <b>VIVIENDA ECONOMICA</b>	1 / 17
	NOMBRE DE HOJA <b>PORTADA</b>
ESCALA <b>INDICADA</b>	

DISEÑO ARQUITECTONICO:	ARQ. FRANCISCO MARTINEZ	CODIA:	
CALCULO ESTRUCTURAL:	ING. OLIVER SORIANO	CODIA:	
DISEÑO ELECTRICO:	ING. JOSE FILMONT	CODIA:	
DISEÑO SANITARIO:	ARQ. FRANCISCO MARTINEZ	CODIA:	
ESTUDIO GEOTECNICO:		CODIA:	
DISEÑO DE PAISAJE:	ARQ. MARIANO RODRIGUEZ	CODIA:	
DIBUJO:		CODIA:	

**OCTUBRE 2018**

FECHA

**ARQ. HENRY TAVAREZ**  
FIRMA APROBATORIA

SELLO INSTITUCION

# BENEFICIARIO SOTERO GUTIÉRREZ MARTÍNEZ

VIVIENDA ECONÓMICA 3 DORMITORIOS  
 ÁREA DE CONSTRUCCIÓN = 56.60 m<sup>2</sup>

SOLAR CON PENDIENTE HACIA AL FONDO

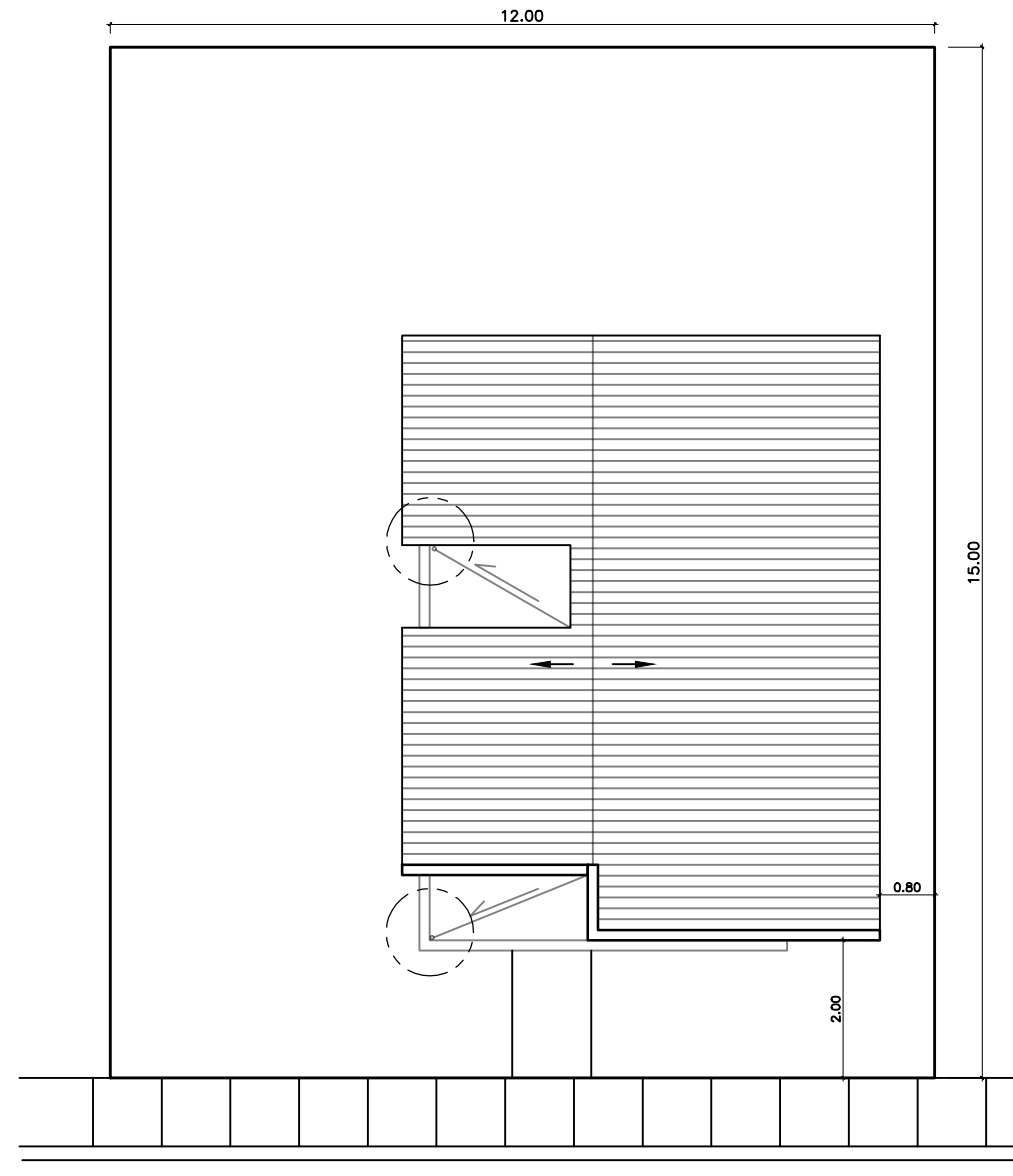

**VIVIENDA ECONÓMICA [TRES DORMITORIOS]**  
 PLANTA DE CONJUNTO [TECHO DE ZINC]  
 1:50

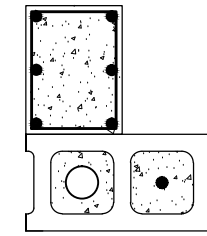

## DESAGÜE TECHO PLANTA

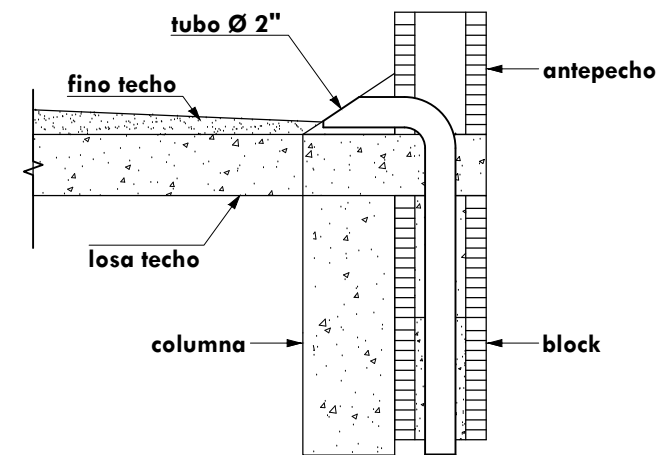

## DESAGÜE SECCION A--A'

ESPECIFICACIONES DE TERMINACION:

- 1-PISOS GENERAL-----PISO PULIDO DE CEMENTO Y ARENA
- 2-PARED FRONTAL-----PAÑETE LISO
- 3-PAREDES GENERAL-----BLOCKS VIOLINADO
- 4-PAREDES DE BAÑOS Y COCINA-----PAÑETE LISO Y CERAMICA
- 5-TECHOS-----ZINC



**FONPER**

calle Gustavo M. Ricart esq. Agustín Lara, Ens. Serraltes  
 Santo Domingo, República Dominicana.

DIRECCION DE PROYECTOS  
 DE CONSTRUCCION Y EDIFICACIONES

PROYECTO	2 / 17
VIVIENDA ECONOMICA TRES DORMITORIOS	
NOMBRE DE HOJA	2 / 17
PLANTA DE CONJUNTO	INDICADA
ESCALA	INDICADA

DISEÑO ARQUITECTONICO:	ARQ. FRANCISCO MARTINEZ	CODIA:
CALCULO ESTRUCTURAL:	ING. OLIVER SORIANO	CODIA:
DISEÑO ELECTRICO:	ING. JOSE FILMONT	CODIA:
DISEÑO SANTARIO:	ARQ. FRANCISCO MARTINEZ	CODIA:
ESTUDIO GEOTECNICO:		CODIA:
DISEÑO DE PAISAJE:		CODIA:
DEBUJO:	ARQ. MARIANO RODRIGUEZ	CODIA:

OCTUBRE 2018

FECHA

**ARQ. HENRY TAVAREZ**  
 FIRMA APROBATORIA

SELLO INSTITUCION

# BENEFICIARIA NERYS ALTAGRACIA DÍAZ

VIVIENDA ECONÓMICA 3 DORMITORIOS  
 ÁREA DE CONSTRUCCIÓN = 56.60 m<sup>2</sup>

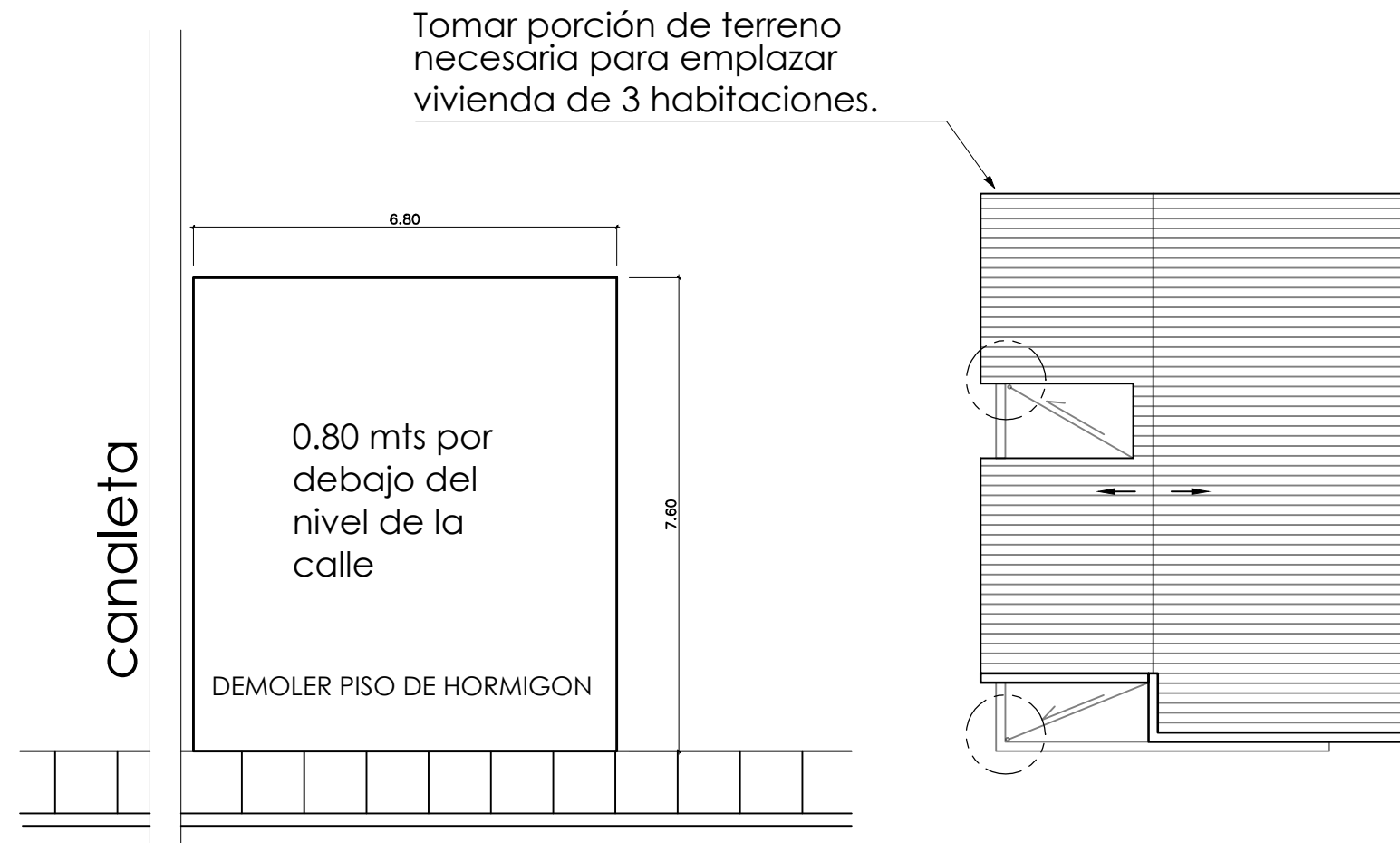

VIVIENDA ECONOMICA [TRES DORMITORIOS]  
 PLANTA DE CONJUNTO [TECHO DE ZINC]  
 1:50

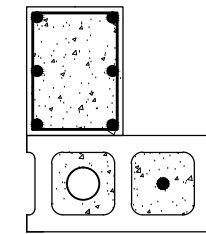

## DESAGÜE TECHO PLANTA

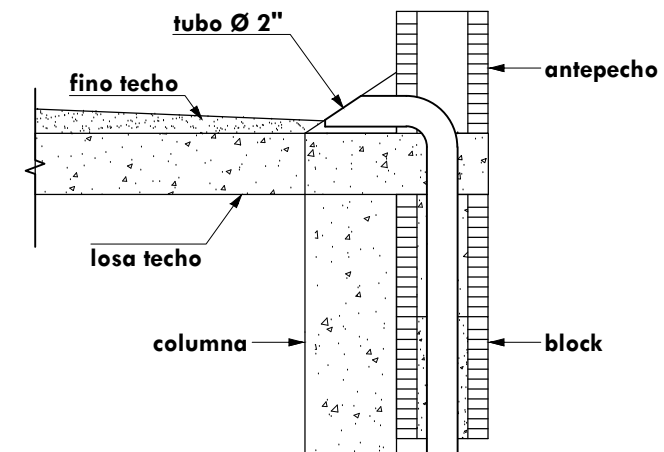

## DESAGÜE SECCION A--A'

ESPECIFICACIONES DE TERMINACION:

- 1-PISOS GENERAL-----PISO PULIDO DE CEMENTO Y ARENA
- 2-PARED FRONTAL-----PAÑETE LISO
- 3-PAREDES GENERAL-----BLOCKS VIOLINADO
- 4-PAREDES DE BAÑOS Y COCINA-----PAÑETE LISO Y CERAMICA
- 5-TECHOS-----ZINC



**FONPER**

calle Gustavo M. Ricart esq. Agustín Lara, Ens. Serraltes  
 Santo Domingo, República Dominicana.

DIRECCION DE PROYECTOS  
 DE CONSTRUCCION Y EDIFICACIONES

PROYECTO	3	17
VIVIENDA ECONOMICA TRES DORMITORIOS	NOMBRE DE HOJA	
PLANTA DE CONJUNTO	ESCALA	
INDICADA		

DISEÑO ARQUITECTONICO:	ARQ. FRANCISCO MARTINEZ	CODIA:	
CALCULO ESTRUCTURAL:	ING. OLIVER SORIANO	CODIA:	
DISEÑO ELECTRICO:	ING. JOSE FILMONT	CODIA:	
DISEÑO SANITARIO:	ARQ. FRANCISCO MARTINEZ	CODIA:	
ESTUDIO GEOTECNICO:		CODIA:	
DISEÑO DE PAISAJE:		CODIA:	
DEBUJO:	ARQ. MARIANO RODRIGUEZ	CODIA:	

OCTUBRE 2018

FECHA

ARQ. HENRY TAVAREZ  
 FIRMA APROBATORIA

SELLO INSTITUCION

# BENEFICIARIO SIMEÓN FERNÁNDEZ

VIVIENDA ECONÓMICA 3 DORMITORIOS  
 ÁREA DE CONSTRUCCIÓN = 56.60 m<sup>2</sup>

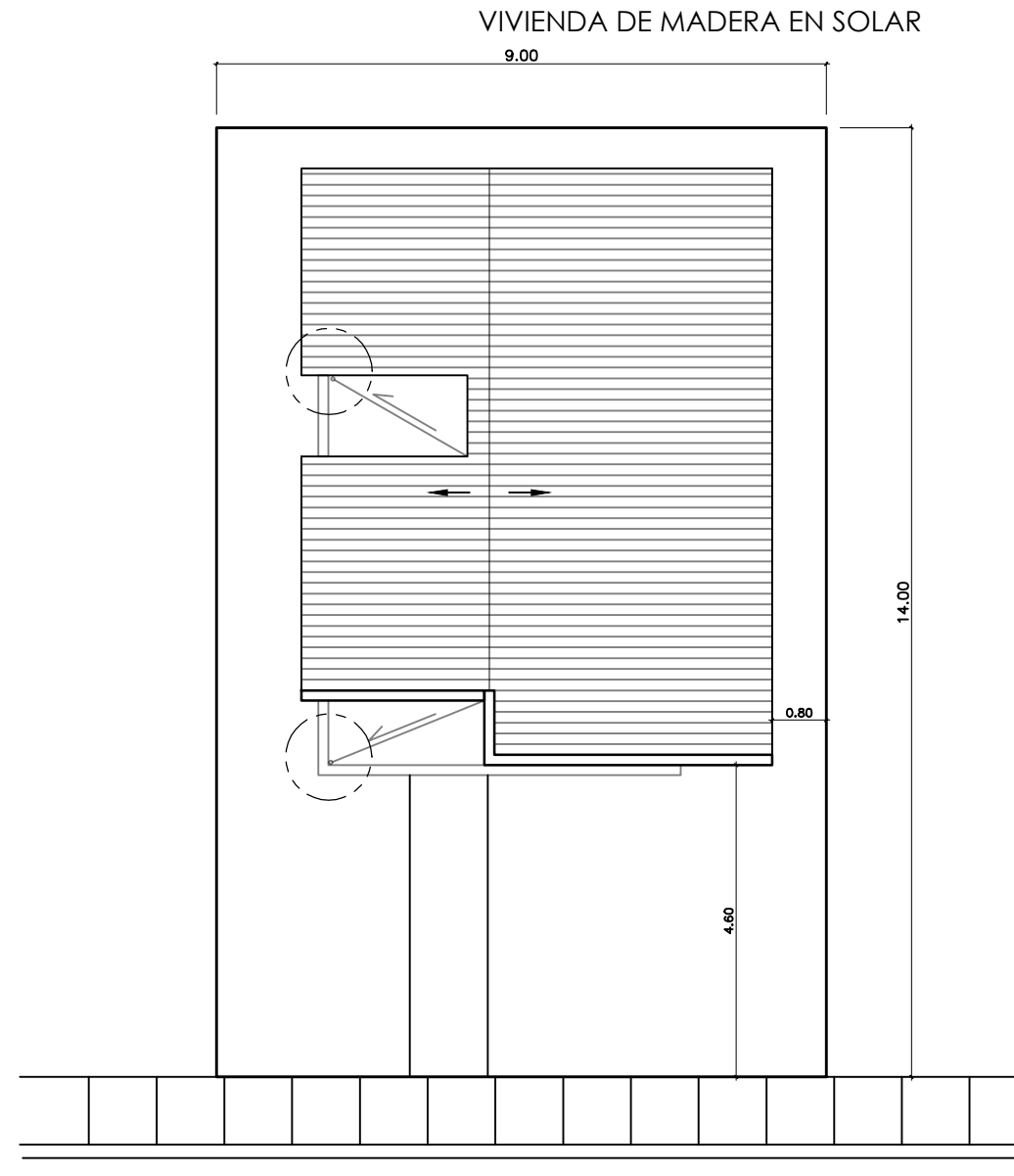

**VIVIENDA ECONOMICA [TRES DORMITORIOS]**  
 PLANTA DE CONJUNTO [TECHO DE ZINC]  
 1:50

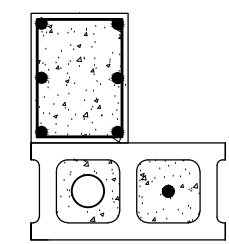

## DESAGÜE TECHO PLANTA

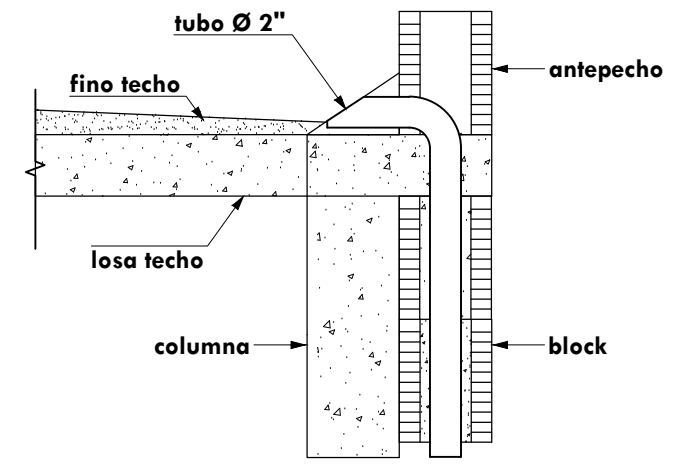

## DESAGÜE SECCION A--A'

ESPECIFICACIONES DE TERMINACION:

- 1-PISOS GENERAL.....PISO PULIDO DE CEMENTO Y ARENA
- 2-PARED FRONTAL.....PAÑETE LISO
- 3-PAREDES GENERAL.....BLOCKS VIOLINADO
- 4-PAREDES DE BAÑOS Y COCINA.....PAÑETE LISO Y CERAMICA
- 5-TECHOS.....ZINC



**FONPER**

calle Gustavo M. Ricart esq. Agustín Lara, Esq. Serralles  
 Santo Domingo, República Dominicana.

DIRECCION DE PROYECTOS  
 DE CONSTRUCCION Y EDIFICACIONES

PROYECTO	VIVIENDA ECONOMICA TRES DORMITORIOS
NOMBRE DE HOJA	4 / 17
PLANTA DE CONJUNTO	INDICADA
ESCALA	INDICADA

DISEÑO ARQUITECTONICO:	ARQ. FRANCISCO MARTINEZ	CODIA:
CALCULO ESTRUCTURAL:	ING. OLIVER SORIANO	CODIA:
DISEÑO ELECTRICO:	ING. JOSE FILMONT	CODIA:
DISEÑO SANITARIO:	ARQ. FRANCISCO MARTINEZ	CODIA:
ESTUDIO GEOTECNICO:		CODIA:
DISEÑO DE PAISAJE:		CODIA:
DIBUJO:	ARQ. MARIANO RODRIGUEZ	CODIA:

OCTUBRE 2018

FECHA

**ARQ. HENRY TAVAREZ**  
 FIRMA APROBATORIA

SELLO INSTITUCION

# BENEFICIARIO FIDELINA MORA TEJADA

VIVIENDA ECONÓMICA, 3 DORMITORIOS  
 ÁREA DE CONSTRUCCIÓN = 56.60 m<sup>2</sup>

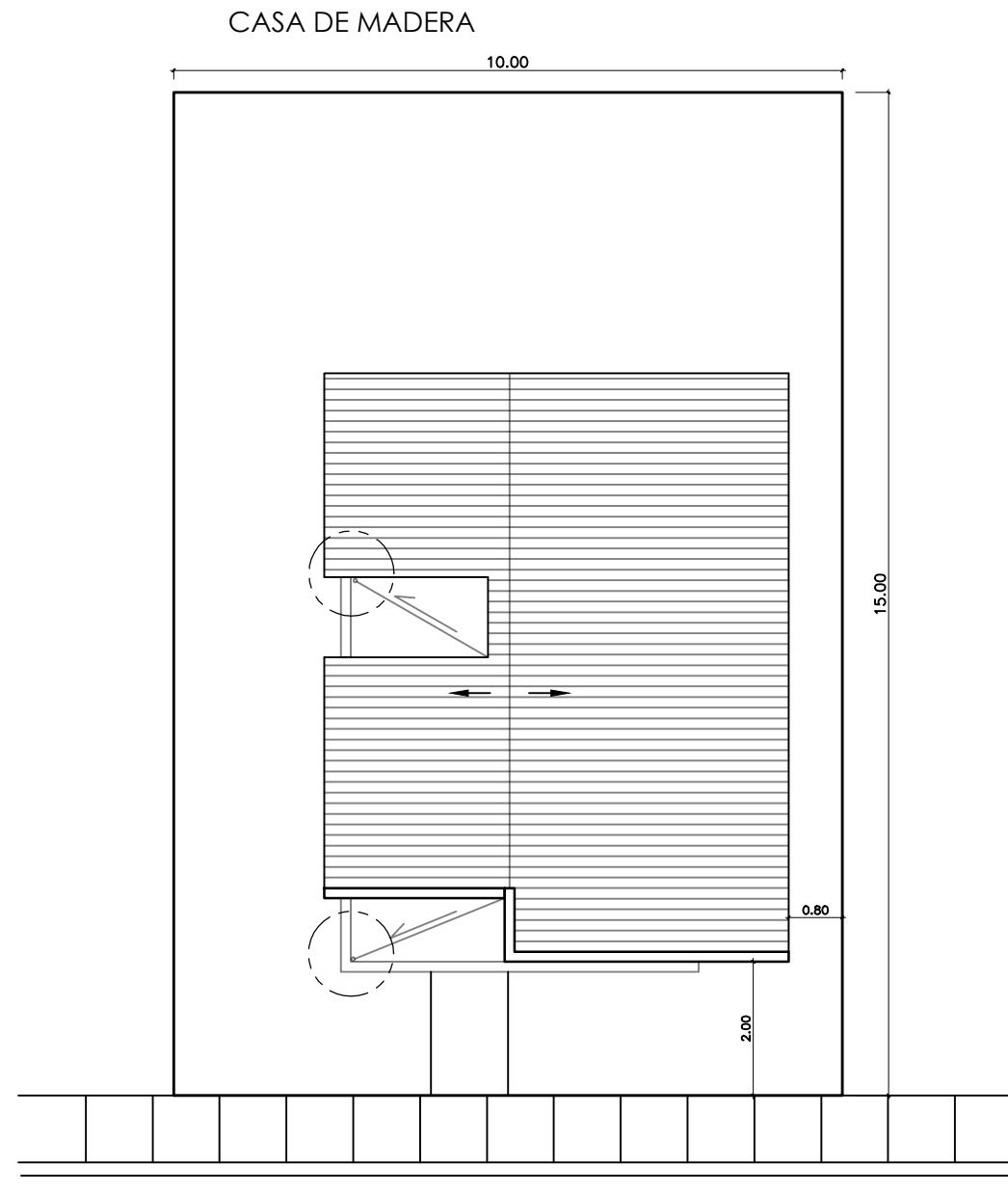

VIVIENDA ECONOMICA [TRES DORMITORIOS]  
 PLANTA DE CONJUNTO [TECHO DE ZINC]  
 1:50

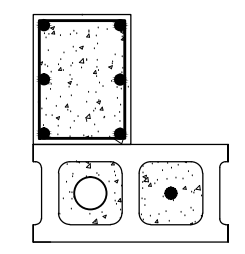

## DESAGÜE TECHO PLANTA

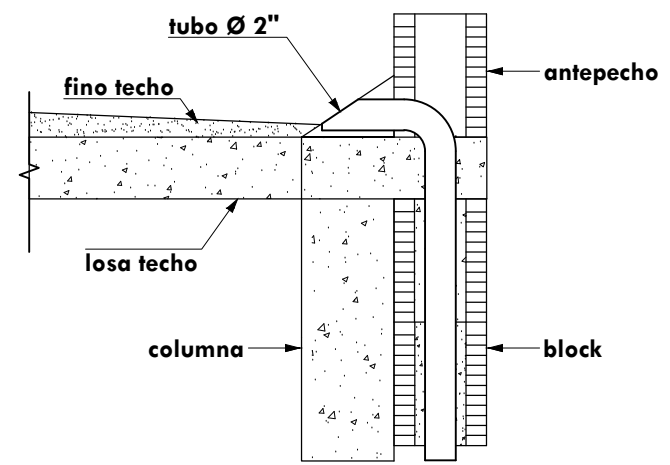

## DESAGÜE SECCION A--A'

ESPECIFICACIONES DE TERMINACION:

- 1-PISOS GENERAL.....PISO PULIDO DE CEMENTO Y ARENA
- 2-PARED FRONTAL.....PAÑETE LISO
- 3-PAREDES GENERAL.....BLOCKS VIOLINADO
- 4-PAREDES DE BAÑOS Y COCINA.....PAÑETE LISO Y CERAMICA
- 5-TECHOS.....ZINC



**FONPER**

calle Gustavo M. Ricart esq. Agustín Lara, Ens. Serralles  
 Santo Domingo, República Dominicana.

DIRECCION DE PROYECTOS  
 DE CONSTRUCCION Y EDIFICACIONES

PROYECTO	VIVIENDA ECONOMICA	5	17
	TRES DORMITORIOS		
NOMBRE DE HOJA	PLANTA DE CONJUNTO	ESCALA INDICADA	

DISEÑO ARQUITECTONICO:	ARQ. FRANCISCO MARTINEZ	CODIA:
CALCULO ESTRUCTURAL:	ING. OLIVER SORIANO	CODIA:
DISEÑO ELECTRICO:	ING. JOSE FILMONT	CODIA:
DISEÑO SANITARIO:	ARQ. FRANCISCO MARTINEZ	CODIA:
ESTUDIO GEOTECNICO:		CODIA:
DISEÑO DE PAISAJE:		CODIA:
DIBUJO:	ARQ. MARIANO RODRIGUEZ	CODIA:

OCTUBRE 2018  
 FECHA

ARQ. HENRY TAVAREZ  
 FIRMA APROBATORIA

SELLO INSTITUCION

# BENEFICIARIO RAMÓN MARÍA QUEZADA

VIVIENDA ECONÓMICA 3 DORMITORIOS  
 ÁREA DE CONSTRUCCIÓN = 56.60 m<sup>2</sup>

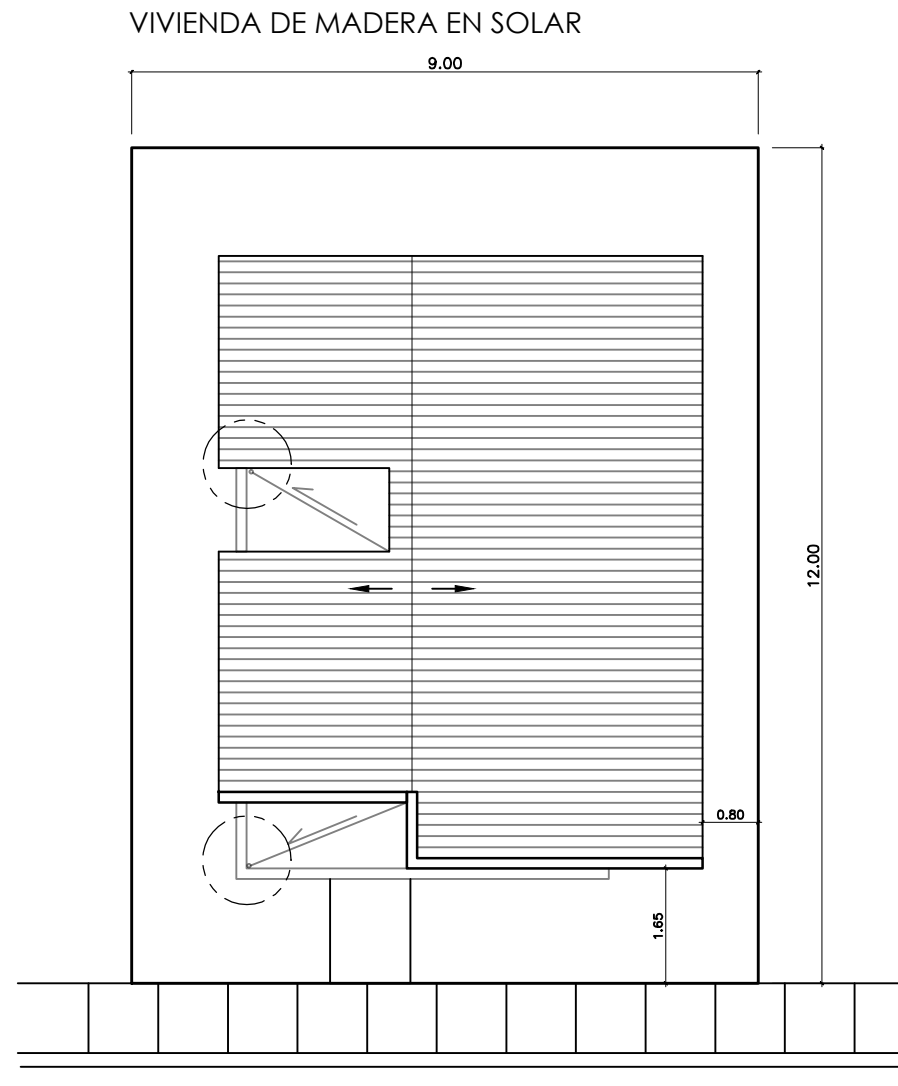

**VIVIENDA ECONOMICA [TRES DORMITORIOS]**  
 PLANTA DE CONJUNTO [TECHO DE ZINC]  
 1:50

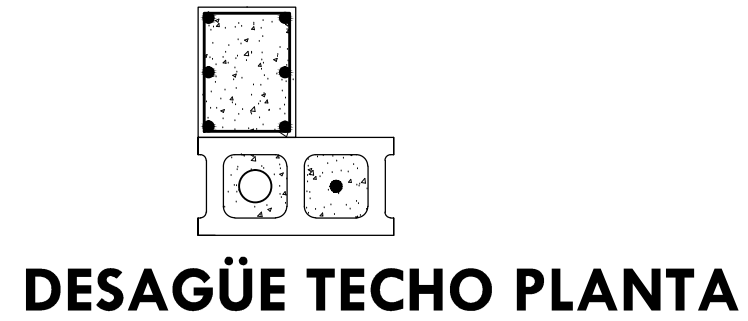

## DESAGÜE SECCION A--A'

ESPECIFICACIONES DE TERMINACION:

- 1-PISOS GENERAL-----PISO PULIDO DE CEMENTO Y ARENA
- 2-PARED FRONTAL-----PAÑETE LISO
- 3-PAREDES GENERAL-----BLOCKS VIOLINADO
- 4-PAREDES DE BAÑOS Y COCINA-----PAÑETE LISO Y CERAMICA
- 5-TECHOS-----ZINC

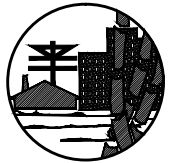

**FONPER**

calle Gustavo M. Ricart esq. Agustín Larra, Ens. Serraltes  
 Santo Domingo, República Dominicana.

DIRECCION DE PROYECTOS  
 DE CONSTRUCCION Y EDIFICACIONES

PROYECTO	VIVIENDA ECONOMICA	6	17
	TRES DORMITORIOS		
NOMBRE DE HOJA	PLANTA DE CONJUNTO		
ESCALA	INDICADA		

DISEÑO ARQUITECTONICO:	ARQ. FRANCISCO MARTINEZ	CODIA:	
CALCULO ESTRUCTURAL:	ING. OLIVER SORIANO	CODIA:	
DISEÑO ELECTRICO:	ING. JOSE FILMONT	CODIA:	
DISEÑO SANITARIO:	ARQ. FRANCISCO MARTINEZ	CODIA:	
ESTUDIO GEOTECNICO:		CODIA:	
DISEÑO DE PAISAJE:		CODIA:	
DIBUJO:	ARQ. MARIANO RODRIGUEZ	CODIA:	

OCTUBRE 2018

FECHA

**ARQ. HENRY TAVAREZ**  
 FIRMA APROBATORIA

SELLO INSTITUCION

# BENEFICIARIA ROSA MARINA ROSA CONTRERAS

VIVIENDA ECONÓMICA 3 DORMITORIOS  
 ÁREA DE CONSTRUCCIÓN = 56.60 m<sup>2</sup>

VIVIENDA DE MADERA CON UN COLMADO

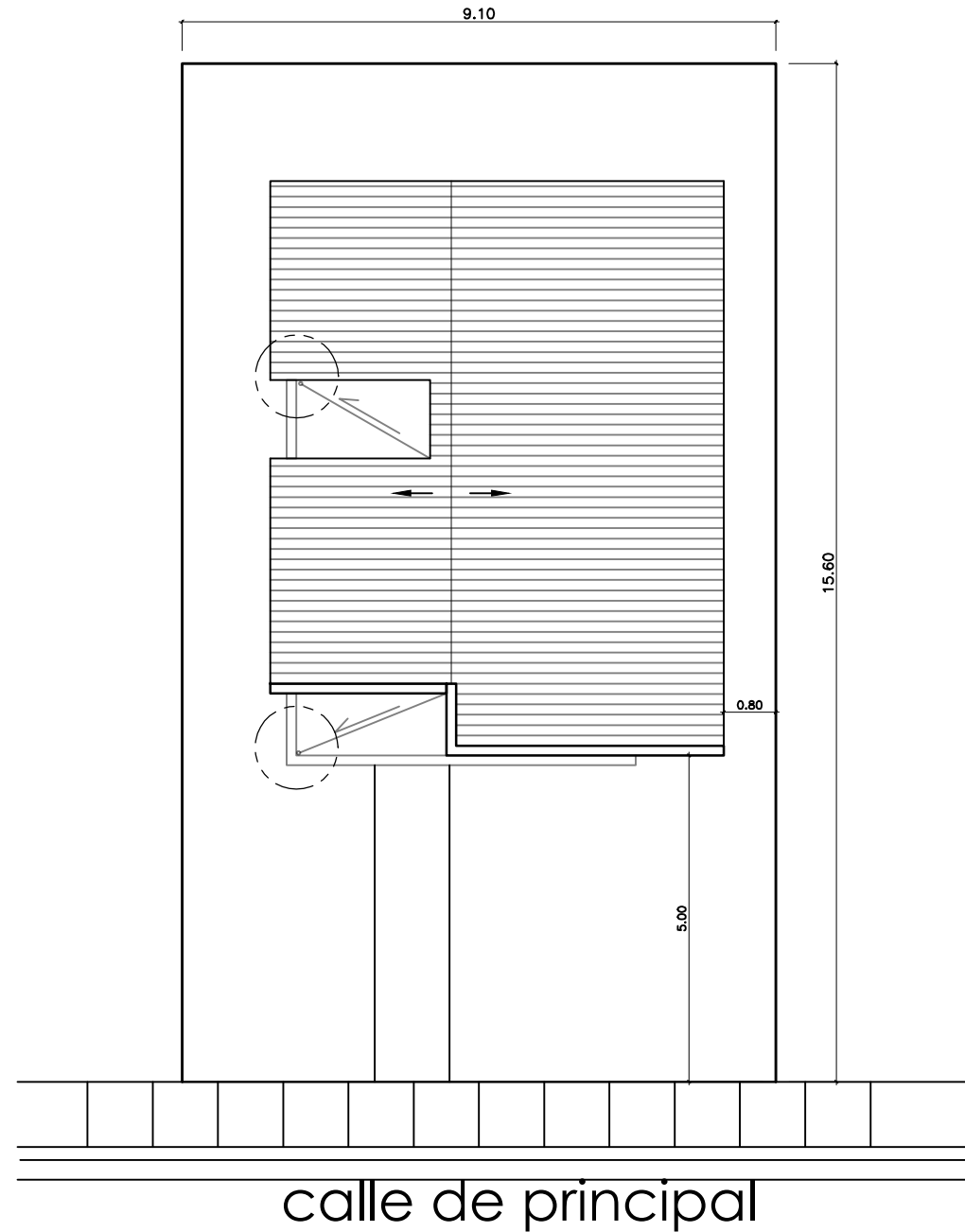

VIVIENDA ECONOMICA [TRES DORMITORIOS]  
 PLANTA DE CONJUNTO [TECHO DE ZINC]  
 1:50

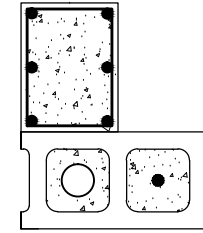

## DESAGÜE TECHO PLANTA

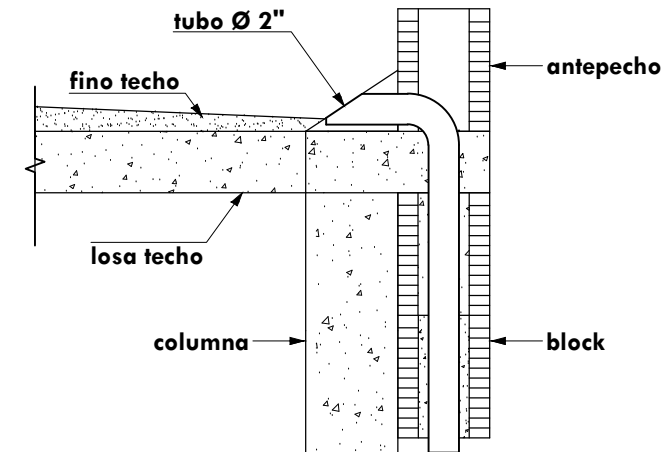

## DESAGÜE SECCION A--A'

ESPECIFICACIONES DE TERMINACION:

- 1-PISOS GENERAL-----PISO PULIDO DE CEMENTO Y ARENA
- 2-PARED FRONTAL-----PAÑETE LISO
- 3-PAREDES GENERAL-----BLOCKS VIOLINADO
- 4-PAREDES DE BAÑOS Y COCINA-----PAÑETE LISO Y CERAMICA
- 5-TECHOS-----ZINC

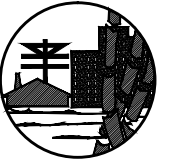

**FONPER**

calle Gustavo M. Ricart esq. Agustín Lara, Ena Serralles  
 Santo Domingo, República Dominicana.

DIRECCION DE PROYECTOS  
 DE CONSTRUCCION Y EDIFICACIONES

PROYECTO <b>VIVIENDA ECONOMICA TRES DORMITORIOS</b>	7	17
	NOMBRE DE HOJA <b>PLANTA DE CONJUNTO</b>	
ESCALA <b>INDICADA</b>		

DISEÑO ARQUITECTONICO:	ARQ. FRANCISCO MARTINEZ	CODIA:
CALCULO ESTRUCTURAL:	ING. OLIVER SORIANO	CODIA:
DISEÑO ELECTRICO:	ING. JOSE FILMONT	CODIA:
DISEÑO SANITARIO:	ARQ. FRANCISCO MARTINEZ	CODIA:
ESTUDIO GEOTECNICO:		CODIA:
DISEÑO DE PAISAJE:		CODIA:
DIBUJO:	ARQ. MARIANO RODRIGUEZ	CODIA:

**OCTUBRE 2018**

FECHA

**ARQ. HENRY TAVAREZ**  
 FIRMA APROBATORIA

SELLO INSTITUCION

# BENEFICIARIA MARÍA CONTRERAS ESPINAL

VIVIENDA ECONÓMICA 3 DORMITORIOS  
 ÁREA DE CONSTRUCCIÓN = 56.60 m<sup>2</sup>

CASA DE MADERA Y OBRA SIN TERMINAR EN PARTE FRONTAL

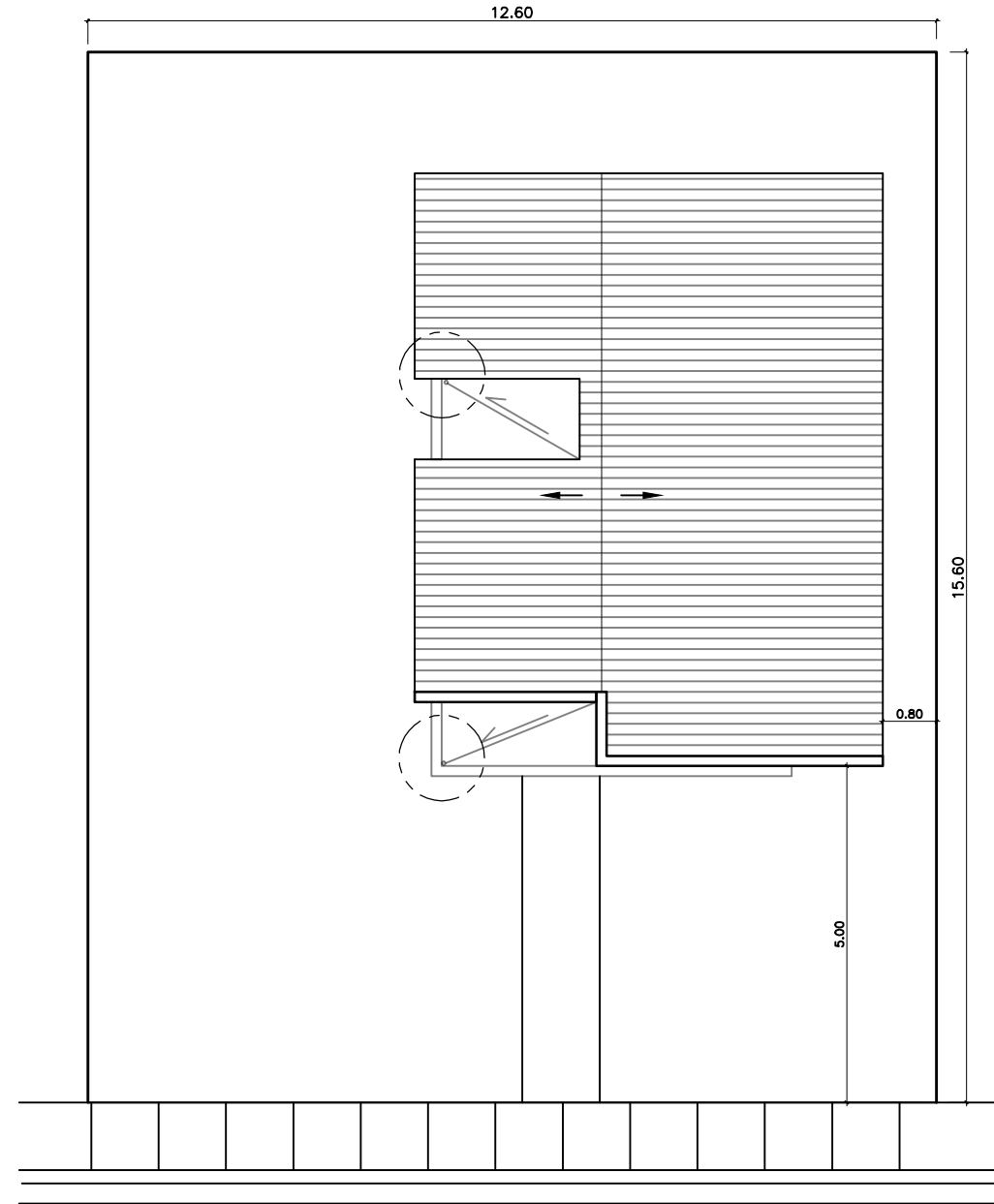

VIVIENDA ECONOMICA [TRES DORMITORIOS]  
 PLANTA DE CONJUNTO [TECHO DE ZINC]  
 1:50

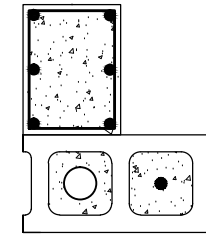

## DESAGÜE TECHO PLANTA

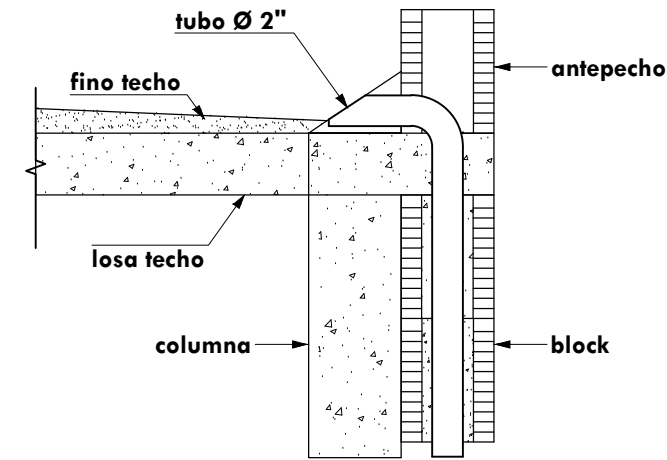

## DESAGÜE SECCION A--A'

ESPECIFICACIONES DE TERMINACION:

- 1-PISOS GENERAL-----PISO PULIDO DE CEMENTO Y ARENA
- 2-PARED FRONTAL-----PAÑETE LISO
- 3-PAREDES GENERAL-----BLOCKS VIOLINADO
- 4-PAREDES DE BAÑOS Y COCINA-----PAÑETE LISO Y CERAMICA
- 5-TECHOS-----ZINC

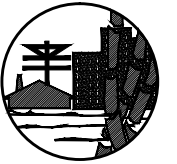

**FONPER**

calle Gustavo M. Ricart esq. Agustín Lara, Ens Serralles  
 Santo Domingo, República Dominicana.

DIRECCION DE PROYECTOS  
 DE CONSTRUCCION Y EDIFICACIONES

PROYECTO	VIVIENDA ECONOMICA TRES DORMITORIOS	8	17
NOMBRE DE HOJA	PLANTA DE CONJUNTO		
ESCALA	INDICADA		

ARQ. FRANCISCO MARTINEZ	CODIA:
ING. OLIVER SORIANO	CODIA:
ING. JOSE FILMONT	CODIA:
ARQ. FRANCISCO MARTINEZ	CODIA:
	CODIA:
ARQ. MARIANO RODRIGUEZ	CODIA:

DISEÑO ARQUITECTONICO:	
CALCULO ESTRUCTURAL:	
DISEÑO ELECTRICO:	
DISEÑO SANITARIO:	
ESTUDIO GEOTECNICO:	
DISEÑO DE PAISAJE:	
DIBUJO:	

OCTUBRE 2018  
 FECHA

ARQ. HENRY TAVAREZ  
 FIRMA APROBATORIA

SELLO INSTITUCION



# BENEFICIARIA MARTINA MERCEDES ÁLVAREZ

VIVIENDA ECONÓMICA 3 DORMITORIOS  
 ÁREA DE CONSTRUCCIÓN = 56.60 m<sup>2</sup>

ZANJAS EN EL SOLAR DE UN DISEÑO ANTERIOR

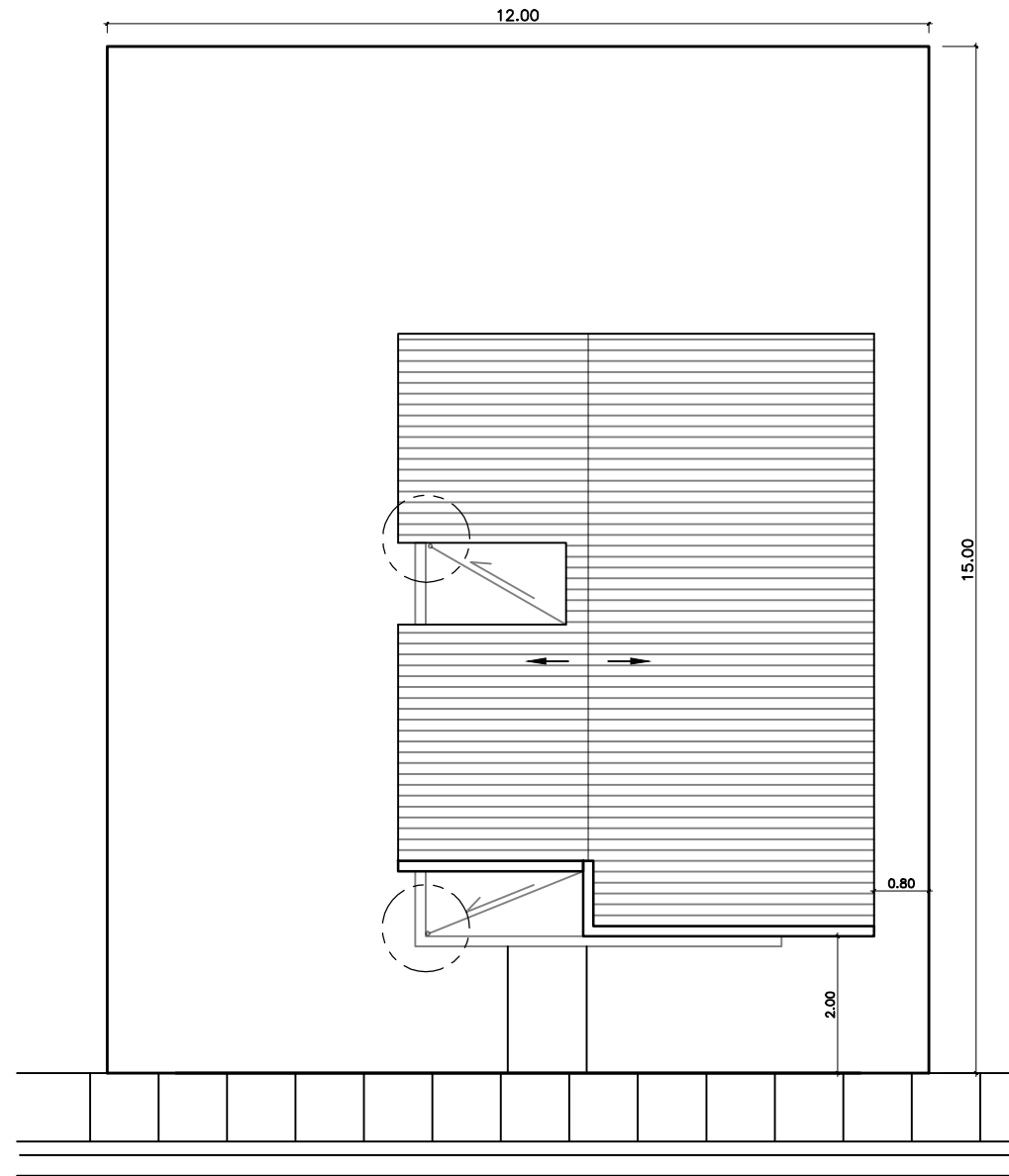

**VIVIENDA ECONOMICA [TRES DORMITORIOS]**  
 PLANTA DE CONJUNTO [TECHO DE ZINC]  
 1:50

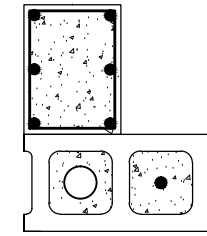

## DESAGÜE TECHO PLANTA

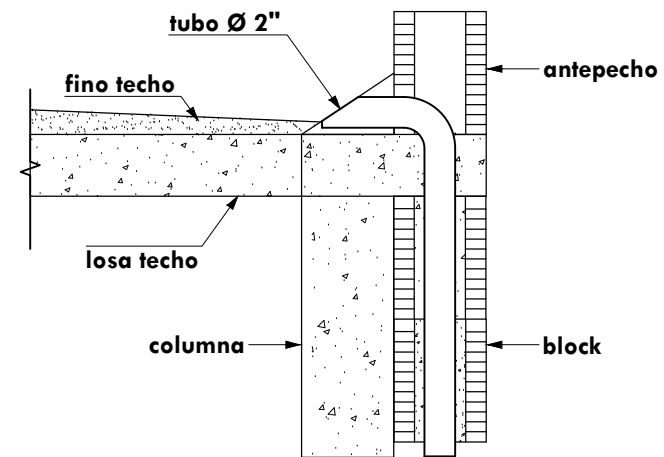

## DESAGÜE SECCION A--A'

ESPECIFICACIONES DE TERMINACION:

- 1-PISOS GENERAL.....PISO PULIDO DE CEMENTO Y ARENA
- 2-PARED FRONTAL.....PAÑETE LISO
- 3-PAREDES GENERAL.....BLOCKS VIOLINADO
- 4-PAREDES DE BAÑOS Y COCINA.....PAÑETE LISO Y CERAMICA
- 5-TECHOS.....ZINC



**FONPER**

calle Gustavo M. Ricart esq. Agustín Lara, Ens. Serralles  
 Santo Domingo, República Dominicana.

DIRECCION DE PROYECTOS  
 DE CONSTRUCCION Y EDIFICACIONES

PROYECTO	VIVIENDA ECONOMICA TRES DORMITORIOS	9	17
NOMBRE DE HOJA	PLANTA DE CONJUNTO		
ESCALA	INDICADA		

DISEÑO ARQUITECTONICO:	ARQ. FRANCISCO MARTINEZ	CODIA:	
CALCULO ESTRUCTURAL:	ING. OLIVER SORIANO	CODIA:	
DISEÑO ELECTRICO:	ING. JOSE FILMONT	CODIA:	
DISEÑO SANITARIO:	ARQ. FRANCISCO MARTINEZ	CODIA:	
ESTUDIO GEOTECNICO:		CODIA:	
DISEÑO DE PAISAJE:		CODIA:	
DEBUJO:	ARQ. MARIANO RODRIGUEZ	CODIA:	

OCTUBRE 2018

FECHA

ARQ. HENRY TAVAREZ  
 FIRMA APROBATORIA

SELLO INSTITUCION

# BENEFICIARIA QUEILA MOYA GIL

VIVIENDA ECONÓMICA 3 DORMITORIOS  
 ÁREA DE CONSTRUCCIÓN = 56.60 m<sup>2</sup>

SOLO SOLAR

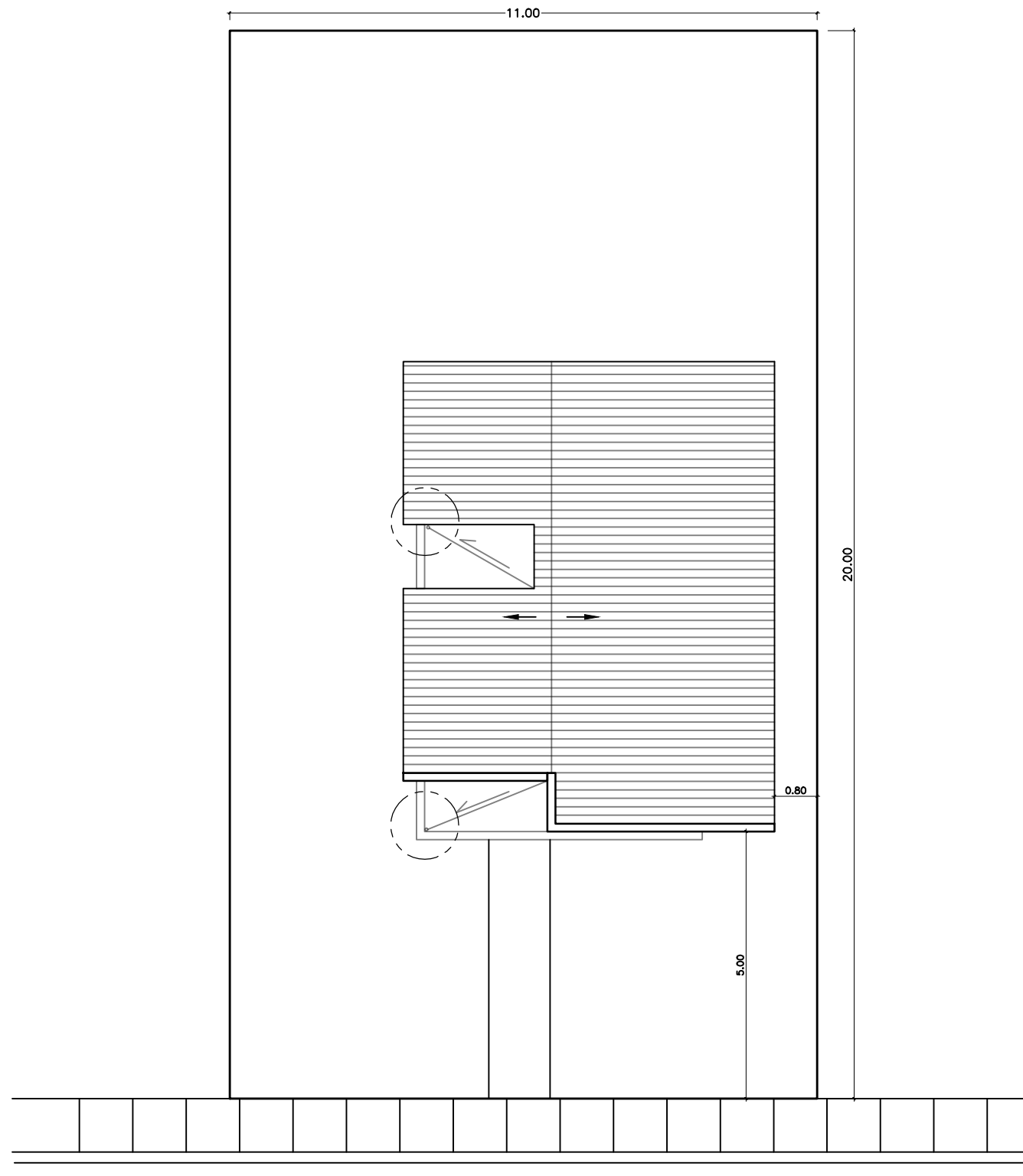

 VIVIENDA ECONOMICA [TRES DORMITORIOS]  
 PLANTA DE CONJUNTO [TECHO DE ZINC]  
 1:50

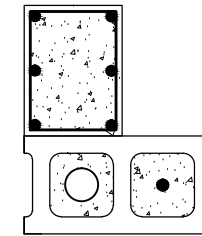

## DESAGÜE TECHO PLANTA

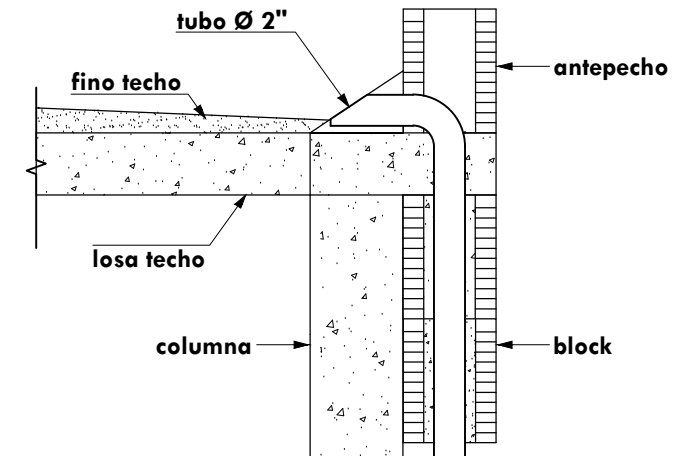

## DESAGÜE SECCION A--A'

ESPECIFICACIONES DE TERMINACION:

- 1-PISOS GENERAL.....PISO PULIDO DE CEMENTO Y ARENA
- 2-PARED FRONTAL.....PAÑETE LISO
- 3-PAREDES GENERAL.....BLOCKS VIOLINADO
- 4-PAREDES DE BAÑOS Y COCINA.....PAÑETE LISO Y CERAMICA
- 5-TECHOS.....ZINC

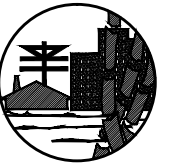

**FONPER**

calle Gustavo M. Ricart esq. Agustín Lara, Ens Serralles  
 Santo Domingo, República Dominicana.

DIRECCION DE PROYECTOS  
 DE CONSTRUCCION Y EDIFICACIONES

PROYECTO <b>VIVIENDA ECONOMICA TRES DORMITORIOS</b>	10	17
	NOMBRE DE HOJA <b>PLANTA DE CONJUNTO</b>	
ESCALA <b>INDICADA</b>		

DISEÑO ARQUITECTONICO:	ARQ. FRANCISCO MARTINEZ	CODIA:
CALCULO ESTRUCTURAL:	ING. OLIVER SORIANO	CODIA:
DISEÑO ELECTRICO:	ING. JOSE FILMONT	CODIA:
DISEÑO SANITARIO:	ARQ. FRANCISCO MARTINEZ	CODIA:
ESTUDIO GEOTECNICO:		CODIA:
DISEÑO DE PAISAJE:		CODIA:
DIBUJO:	ARQ. MARIANO RODRIGUEZ	CODIA:

OCTUBRE 2018

FECHA

**ARQ. HENRY TAVAREZ**  
 FIRMA APROBATORIA

SELLO INSTITUCION



**FONPER**

Calle Gustavo M. Escart esq. Agustín Lara, Esq. Serralles  
Santo Domingo, República Dominicana.

DIRECCION DE PROYECTOS  
DE CONSTRUCCION Y EDIFICACIONES

PROYECTO	VIVIENDA ECONOMICA TRES DORMITORIOS	11	17
NOMBRE DE HOJA	PLANTA AMUEBLADA		
ESCALA	INDICADA		

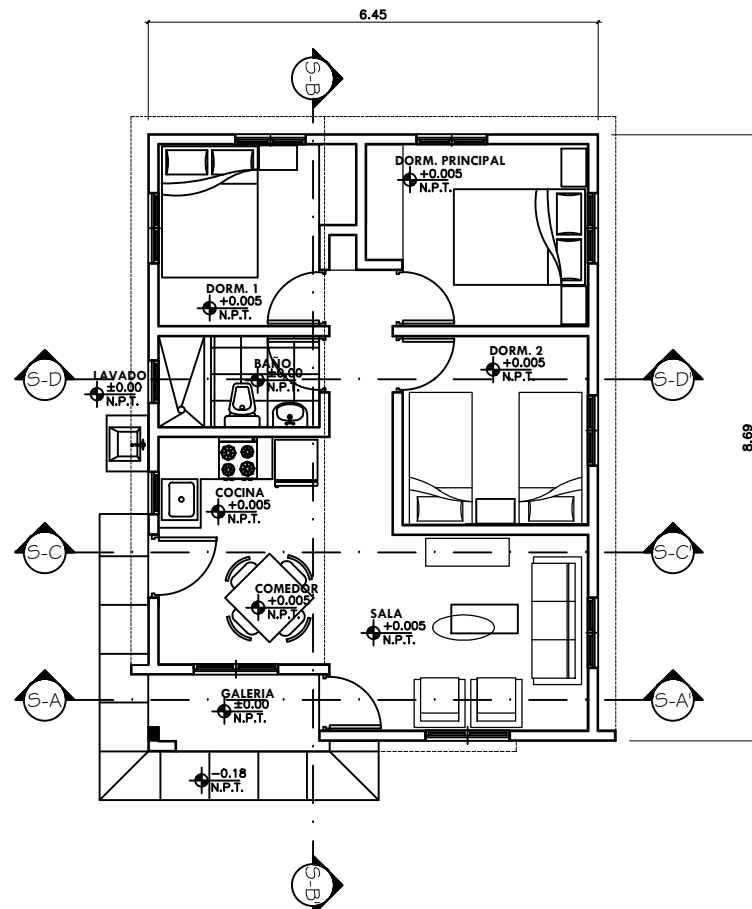

VIVIENDA ECONÓMICA 3 HABITACIONES  
PLANTA AMUEBLADA  
1:50

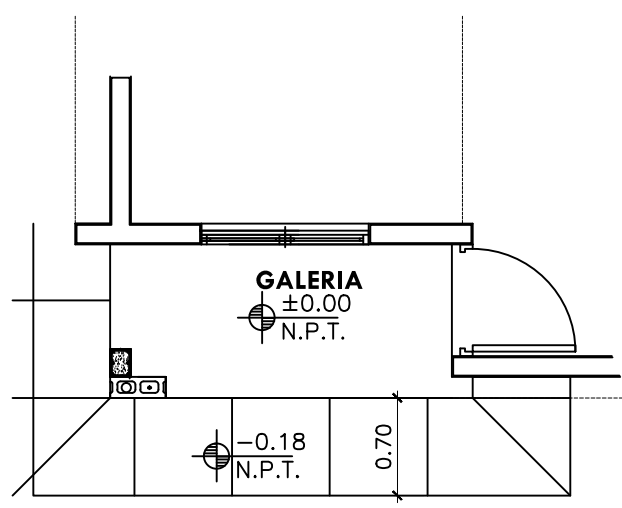

VIVIENDA ECONÓMICA 3 HABITACIONES  
DETALLE COLUMNA EN GALERIA  
1:25

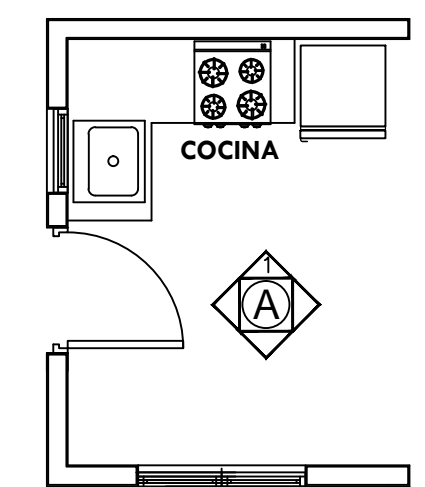

VIVIENDA ECONÓMICA 3 HABITACIONES  
DETALLE TERMINACIÓN DE COCINA  
1:25

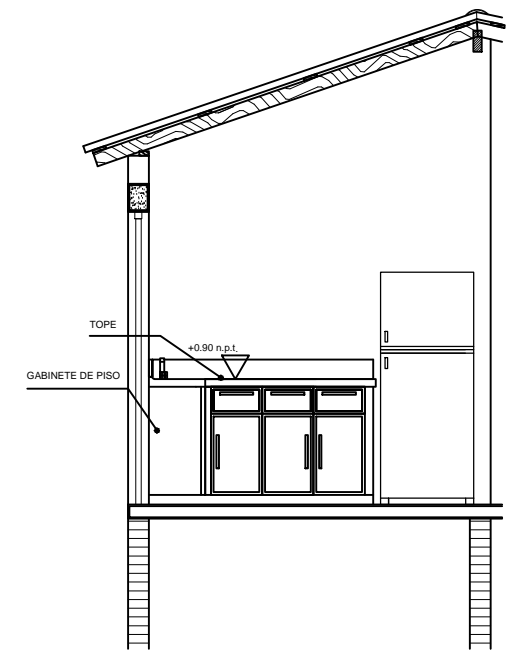

A-1

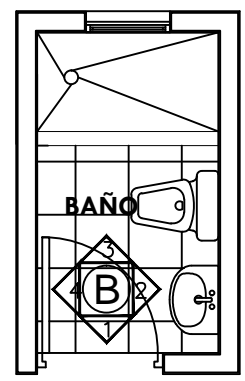

PLANTA

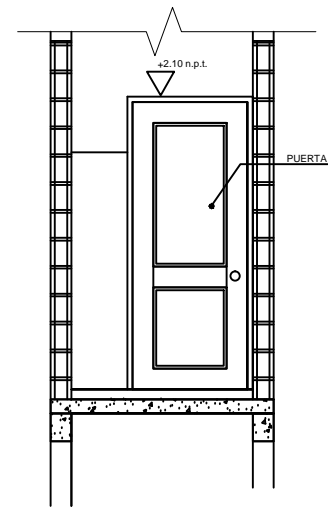

B-1

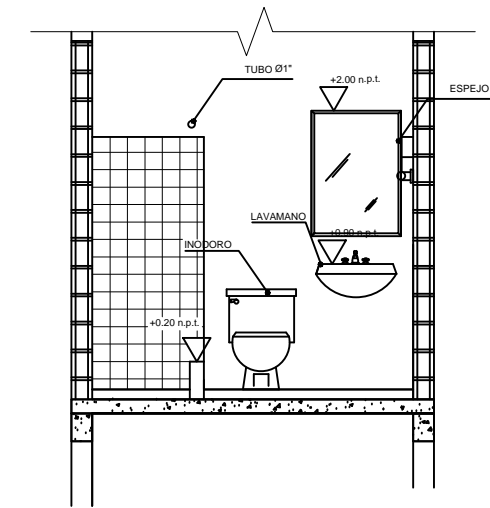

B-2

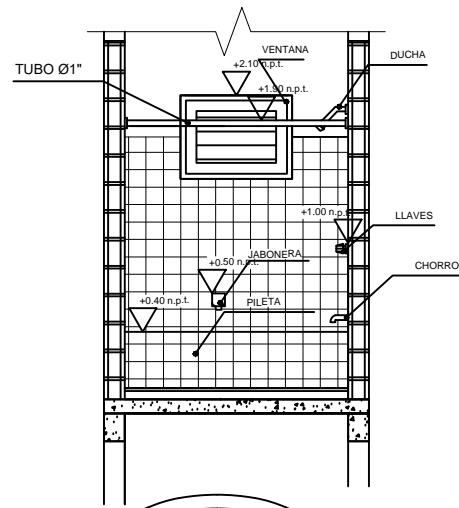

B-3

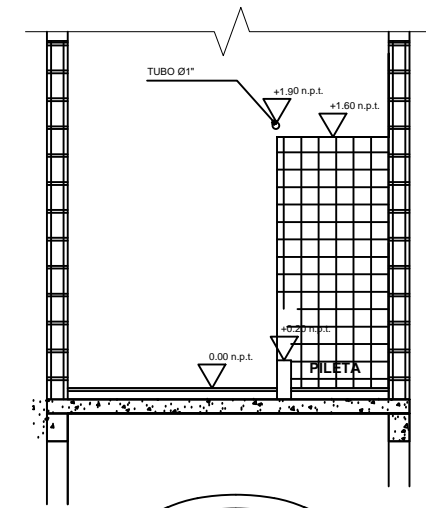

B-4

VIVIENDA ECONÓMICA 3 HABITACIONES  
DETALLE TERMINACIÓN DE BAÑO  
1:25

DISEÑO ARQUITECTONICO:	ARQ. FRANCISCO MARTINEZ	CODIA:	
CALCULO ESTRUCTURAL:	ING. OLIVER SORIANO	CODIA:	
DISEÑO ELECTRICO:	ING. JOSE FILMONT	CODIA:	
DISEÑO SANITARIO:	ARQ. FRANCISCO MARTINEZ	CODIA:	
ESTUDIO GEOTECNICO:		CODIA:	
DISEÑO DE PAISAJE:		CODIA:	
DIBUJO:	ARQ. MARIANO RODRIGUEZ	CODIA:	

OCTUBRE 2018

FECHA

ARQ. HENRY TAVAREZ  
FIRMA APROBATORIA

SELLO INSTITUCION

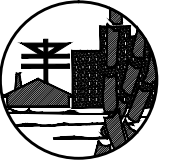

**FONPER**

calle Gustavo M. Ricart esq. Agustín Lara, Esca Serraltes  
Santo Domingo, República Dominicana.

**DIRECCION DE PROYECTOS  
DE CONSTRUCCION Y EDIFICACIONES**

PROYECTO <b>VIVIENDA ECONOMICA TRES DORMITORIOS</b>	12	17
	NOMBRE DE HOJA	
SECCIONES ESCALA <b>INDICADA</b>	12	
	17	

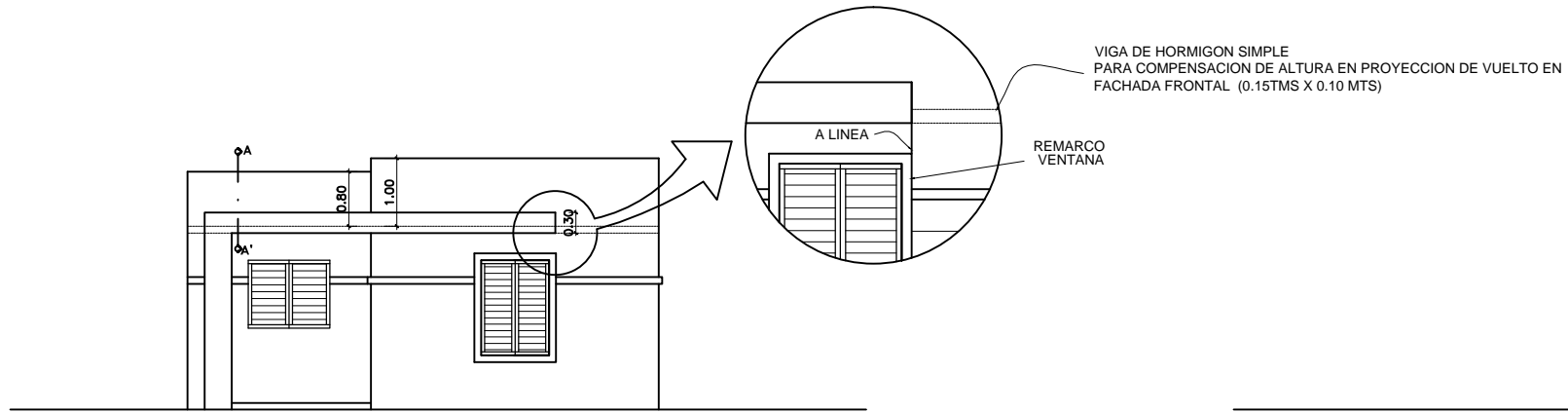

**VIVIENDA ECONOMICA 3 HABITACIONES**  
ELEVACION FRONTAL  
1:50

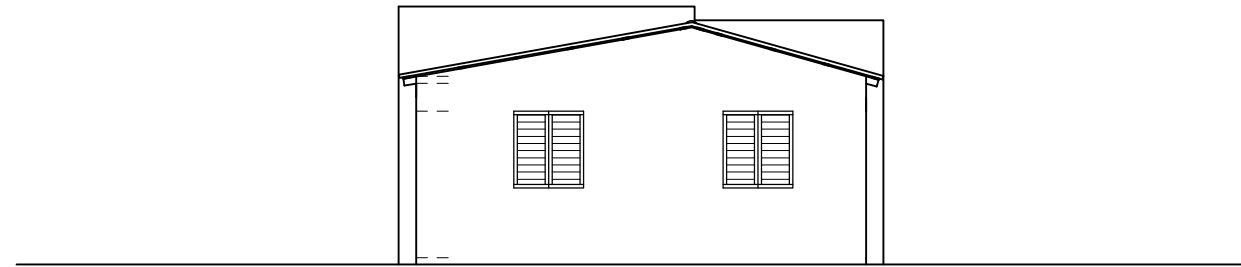

**VIVIENDA ECONOMICA 3 HABITACIONES**  
ELEVACION POSTERIOR  
1:50

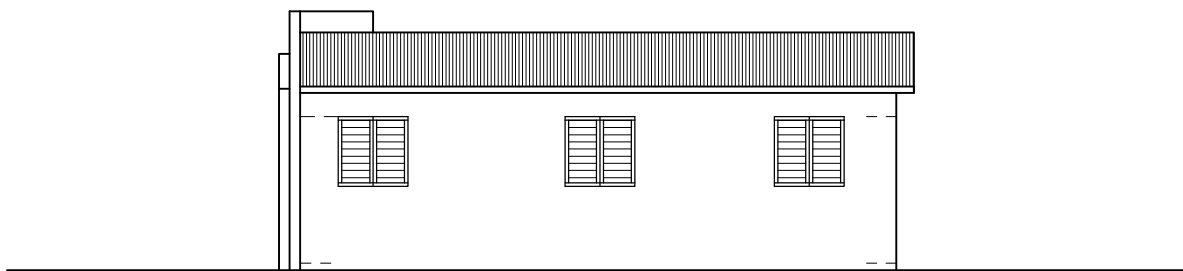

**VIVIENDA ECONOMICA 3 HABITACIONES**  
ELEVACION LATERAL DERECHO  
1:50

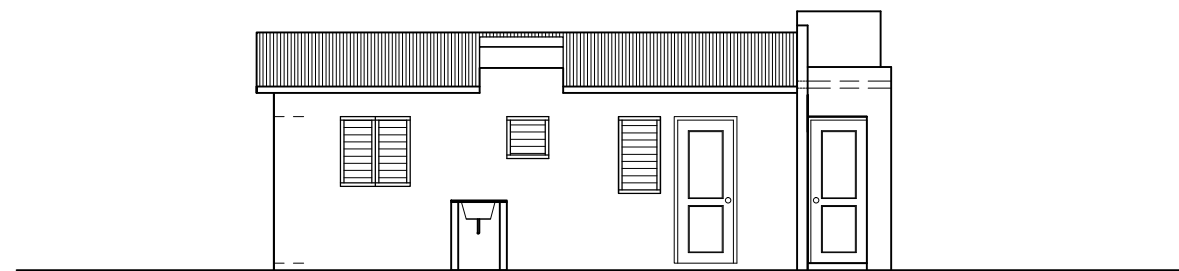

**VIVIENDA ECONOMICA 3 HABITACIONES**  
ELEVACION LATERAL IZQUIERDO  
1:50

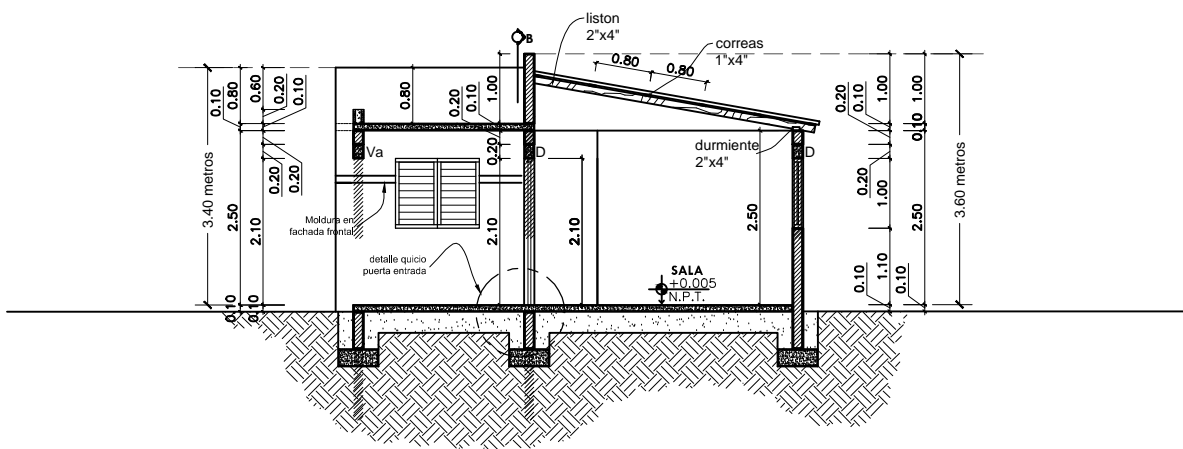

**VIVIENDA ECONOMICA 3 HABITACIONES**  
SECCION A-A  
1:50

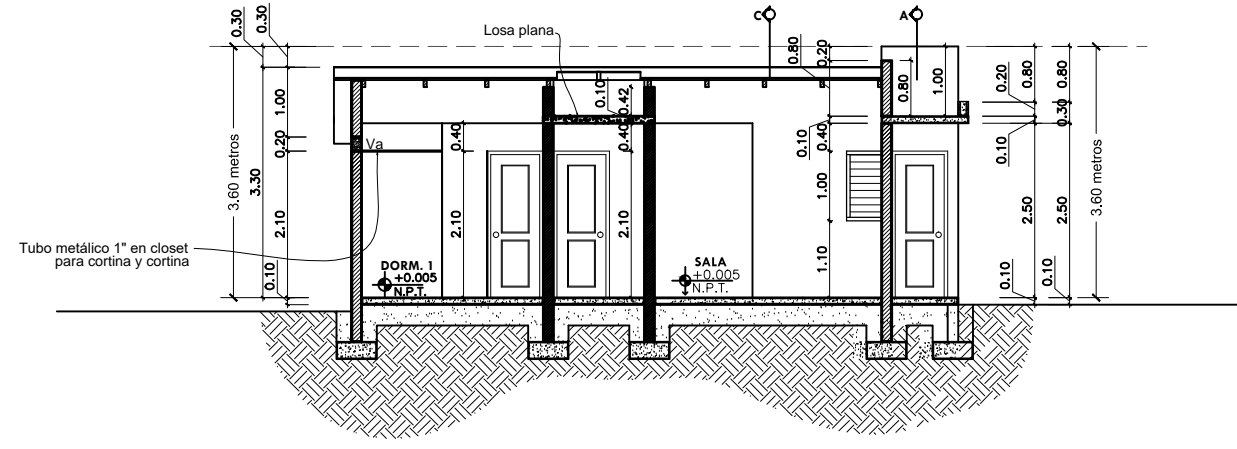

**VIVIENDA ECONOMICA 3 HABITACIONES**  
SECCION B-B  
1:50

ARQ. FRANCISCO MARTINEZ	CODIA:
ING. OLIVER SORIANO	CODIA:
ING. JOSE FILMONT	CODIA:
ARQ. FRANCISCO MARTINEZ	CODIA:
ARQ. MARIANO RODRIGUEZ	CODIA:
DISEÑO ARQUITECTONICO:	
CALCULO ESTRUCTURAL:	
DISEÑO ELECTRICO:	
DISEÑO SANITARIO:	
ESTUDIO GEOTECNICO:	
DISEÑO DE PAISAJE:	
DIBUJO:	

**OCTUBRE 2018**

FECHA

**ARQ. HENRY TAVAREZ**  
FIRMA APROBATORIA

SELLO INSTITUCION

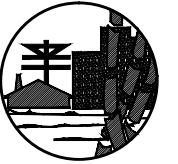

**FONPER**

Calle Gustavo M. Ricart esq. Agustín Lara, Ena Serralles  
Santo Domingo, República Dominicana.

DIRECCION DE PROYECTOS  
DE CONSTRUCCION Y EDIFICACIONES

PROYECTO  
**VIVIENDA ECONOMICA**

13 / 17

NOMBRE DE HOJA  
**SECCION & PLANTA  
ESTRUCTURA DE TECHO**

ESCALA  
**INDICADA**

DISEÑO ARQUITECTONICO:	ARQ. FRANCISCO MARTINEZ	CODIA:	
CALCULO ESTRUCTURAL:	ING. OLIVER SORIANO	CODIA:	
DISEÑO ELECTRICO:	ING. JOSE FILMONT	CODIA:	
DISEÑO SANTUARIO:	ARQ. FRANCISCO MARTINEZ	CODIA:	
ESTUDIO GEOTECNICO:		CODIA:	
DISEÑO DE PAISAJE:		CODIA:	
DIBUJO:	ARQ. MARIANO RODRIGUEZ	CODIA:	

**OCTUBRE 2018**

FECHA

**ARQ. HENRY TAVAREZ**  
FIRMA APROBATORIA

SELLO INSTITUCION

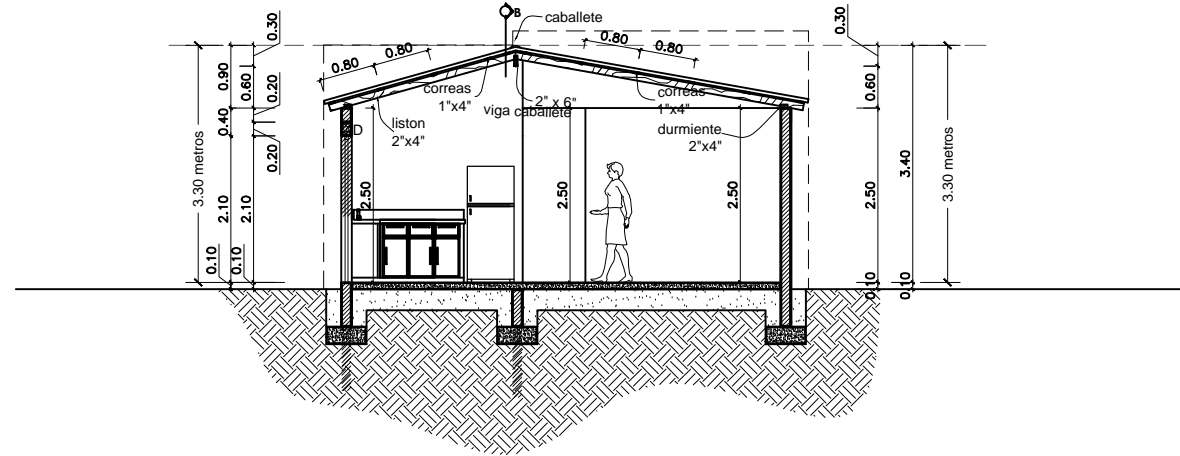

**VIVIENDA ECONOMICA 3 HABITACIONES**  
SECCION C-C  
1:50

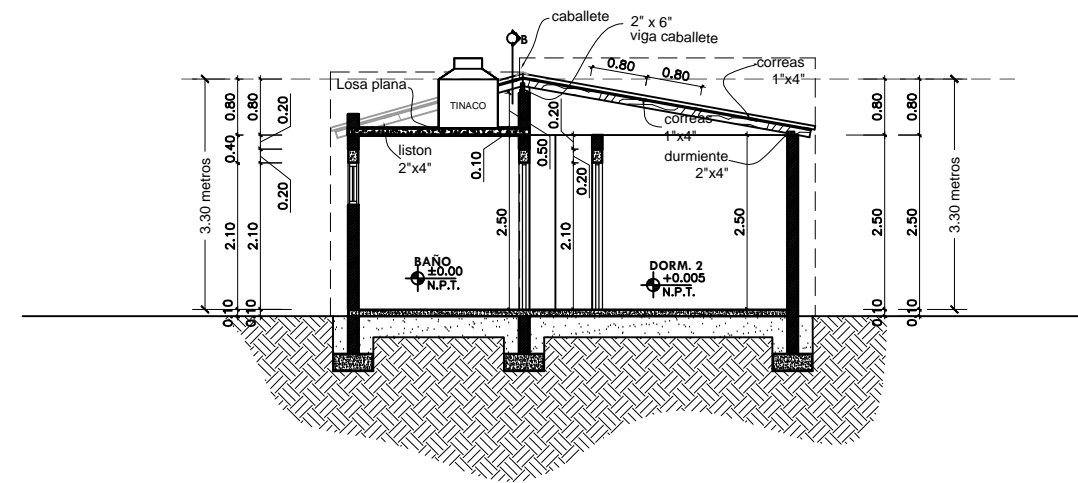

**VIVIENDA ECONOMICA 3 HABITACIONES**  
SECCION D-D  
1:50

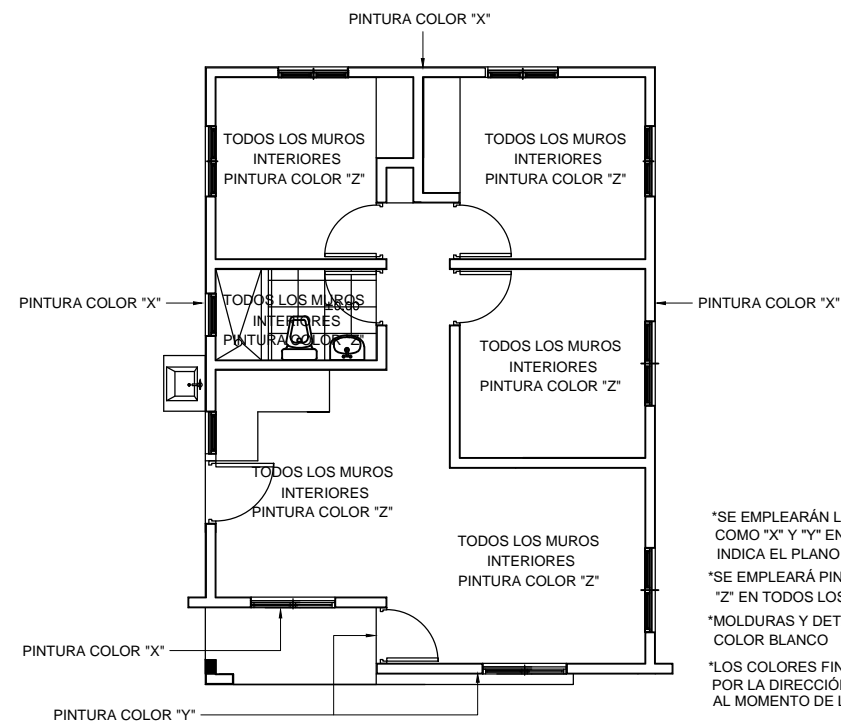

**VIVIENDA ECONOMICA 3 HABITACIONES**  
PLANTA ACABADOS EN PINTURA  
1:50

\*SE EMPLEARÁN LAS PINTURAS IDENTIFICADAS COMO "X" Y "Y" EN EXTERIOR, SEGUN LO INDICA EL PLANO  
\*SE EMPLEARÁ PINTURA IDENTIFICADA COMO "Z" EN TODOS LOS MUROS INTERIORES  
\*MOLDURAS Y DETALLES SERÁN COLOR BLANCO  
\*LOS COLORES FINALES SERÁN INDICADOS POR LA DIRECCION DE PROYECTOS DEL FONPER AL MOMENTO DE LA EJECUCION DE LA OBRA

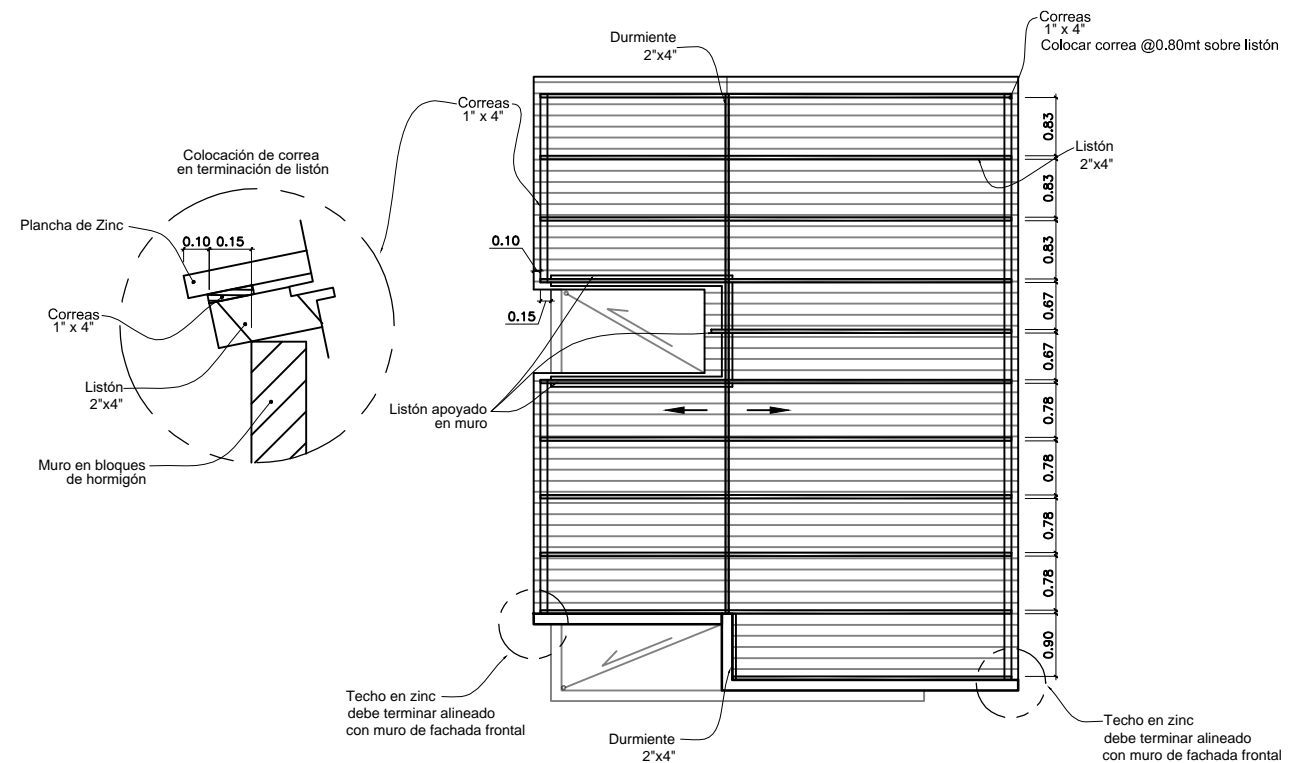

**VIVIENDA ECONOMICA 3 HABITACIONES**  
PLANTA ESTRUCTURA DE TECHO  
1:50

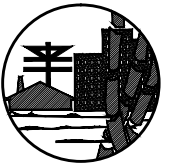

**FONPER**

calle Gustavo M. Ricart esq. Agustín Lara, Ens. Serrales  
Santo Domingo, República Dominicana.

DIRECCION DE PROYECTOS  
DE CONSTRUCCION Y EDIFICACIONES

PROYECTO: **VIVIENDA ECONOMICA  
TRES DORMITORIOS**  
NOMBRE DE HOJA: **14  
17**  
PLANTA DIMENSIONADA  
ESCALA: **INDICADA**

DISEÑO ARQUITECTONICO: **ARQ. FRANCISCO MARTINEZ**  
CODIA: CODIA:  
CALCULO ESTRUCTURAL: **ING. OLIVER SORIANO**  
CODIA: CODIA:  
DISEÑO ELECTRICO: **ING. JOSE FILMONT**  
CODIA: CODIA:  
DISEÑO SANITARIO: **ARQ. FRANCISCO MARTINEZ**  
CODIA: CODIA:  
ESTUDIO GEOTECNICO:  
CODIA: CODIA:  
DISEÑO DE PAISAJE:  
CODIA: CODIA:  
DIBUJO: **ARQ. MARIANO RODRIGUEZ**  
CODIA: CODIA:

OCTUBRE 2018  
FECHA:  
**ARQ. HENRY TAVAREZ**  
FIRMA APROBATORIA  
SELLO INSTITUCION



TABLA DE PUERTAS							
DIMENSIONES					AREA		
REF.	ANCHO	ALTO	AREA	CANT.	TOTAL	MATERIAL	OBSERVACION
P1	0.90	2.10	1.89	2	3.78	POLIMETAL	APANELADA
P2	0.80	2.10	1.68	4	6.72	POLIMETAL	APANELADA

TABLA DE VENTANAS							
DIMENSIONES					AREA		
REF.	ANCHO	ALTO	AREA	CANT.	TOTAL	MATERIAL	OBSERVACION
V1	1.20	1.40	1.68	1	1.68	ALUMINIO	Celosia
V2	1.20	1.00	1.20	1	1.20	ALUMINIO	Celosia
V3	1.00	1.00	1.00	6	6.00	ALUMINIO	Celosia
V4	0.60	0.60	0.36	1	0.36	ALUMINIO	Celosia
V5	0.60	1.00	0.60	1	0.60	ALUMINIO	Celosia



ZAPATAS DE COLUMNAS C1, C2

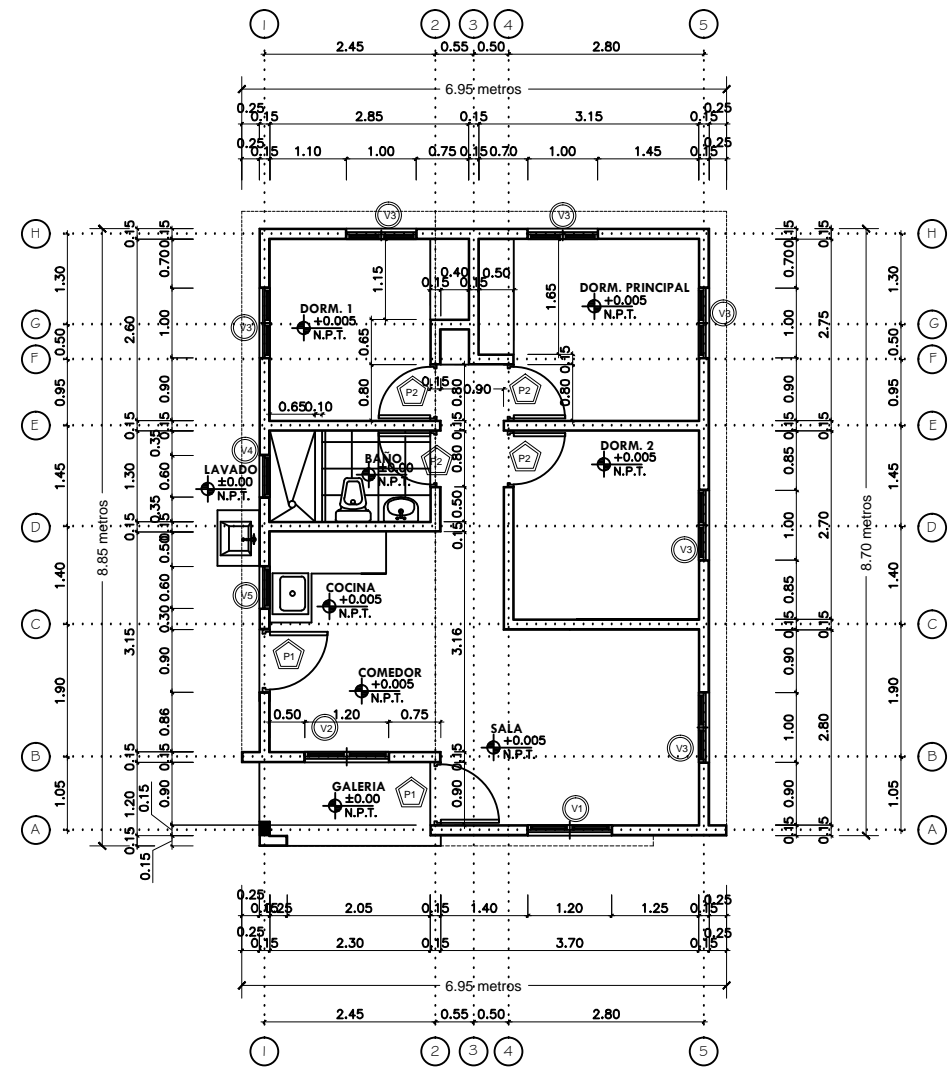
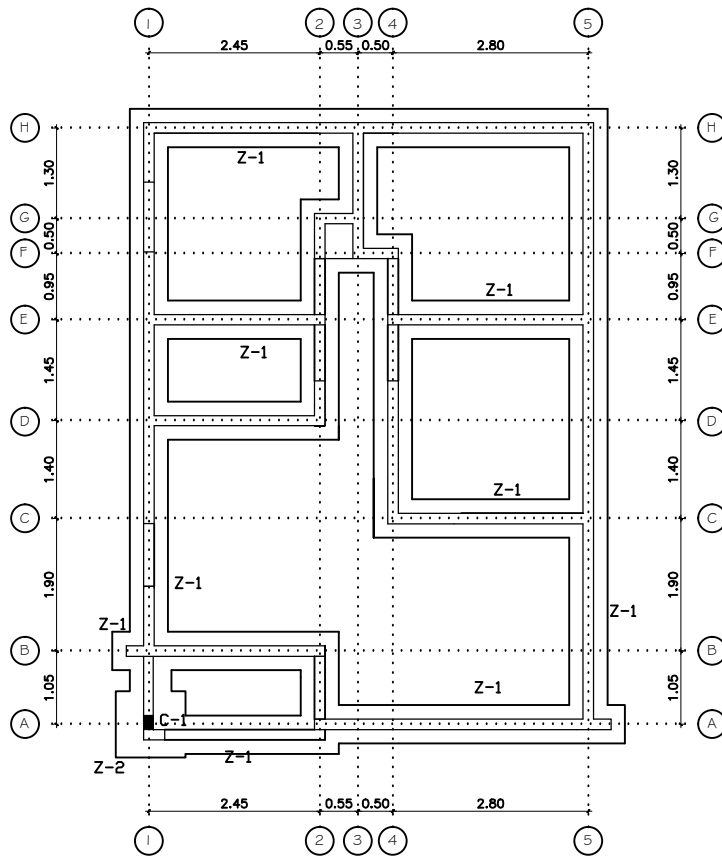
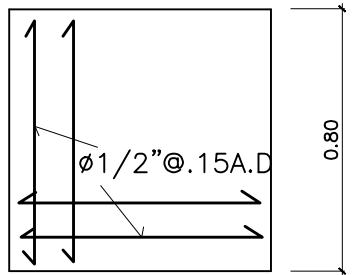

ZAPATA MUROS (Z-1)

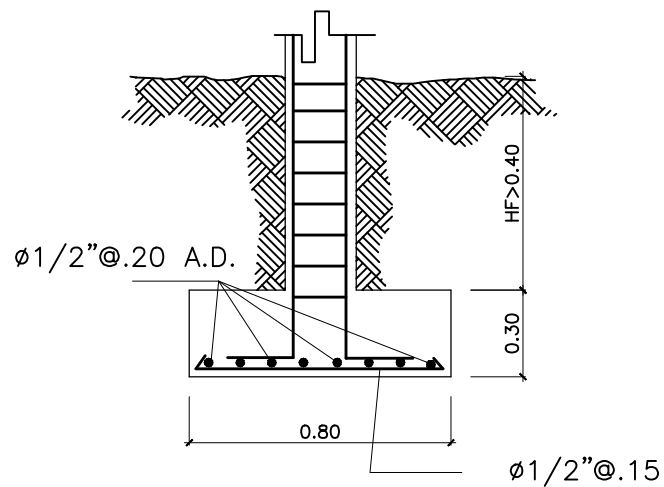
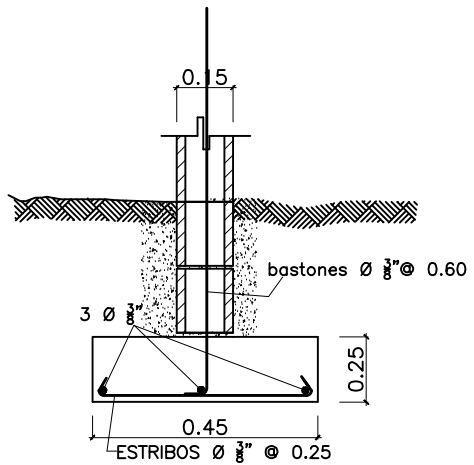

VIVIENDA ECONOMICA 3 HABITACIONES  
PLANTA DE CIMENTOS  
1:50

VIVIENDA ECONOMICA 3 HABITACIONES  
PLANTA DIMENSIONADA  
1:50



**FONPER**

calle Gustavo M. Ricart esp. Agustín Lara, Ene Serralles  
Santo Domingo, República Dominicana.

**DIRECCION DE PROYECTOS  
DE CONSTRUCCION Y EDIFICACIONES**

PROYECTO	VIVIENDA ECONOMICA TRES DORMITORIOS
NOMBRE DE HOJA	15 / 17
PLANTA ESTRUCTURAL	ESCALA INDICADA

CODIA:	ARQ. FRANCISCO MARTINEZ
CODIA:	ING. OLIVER SORIANO
CODIA:	ING. JOSE FILMONT
CODIA:	ARQ. FRANCISCO MARTINEZ
CODIA:	ESTUDIO GEOTECNICO:
CODIA:	DISEÑO DE PAISAJE:
CODIA:	DISEÑO:

**OCTUBRE 2018**

FECHA

**ARQ. HENRY TAVAREZ**  
FIRMA APROBATORIA

SELLO INSTITUCION

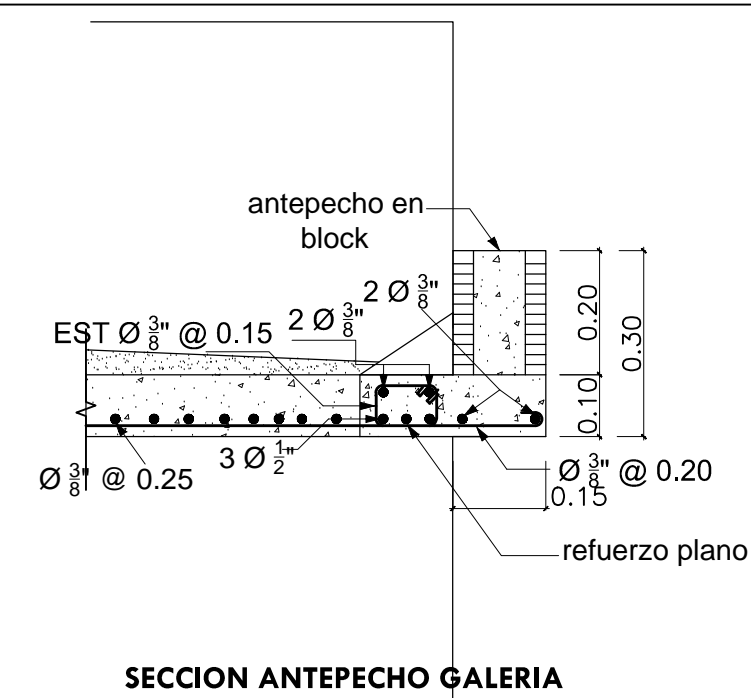
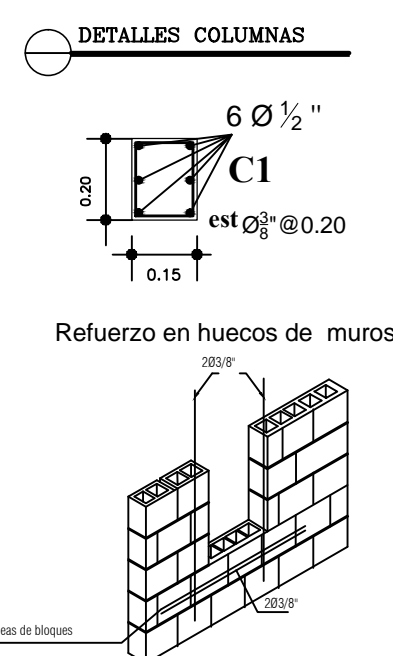
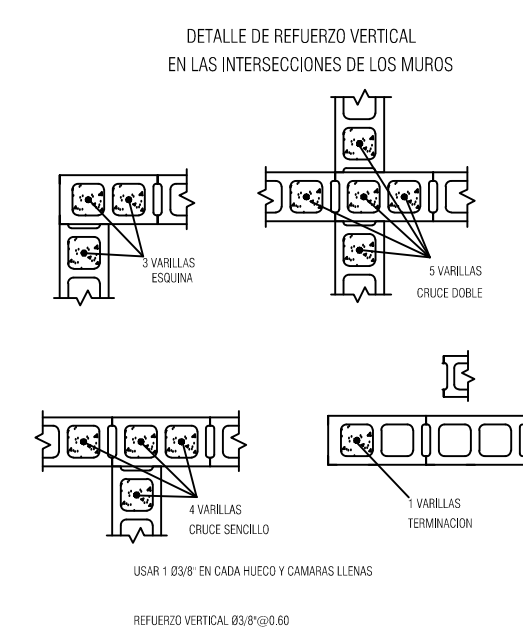
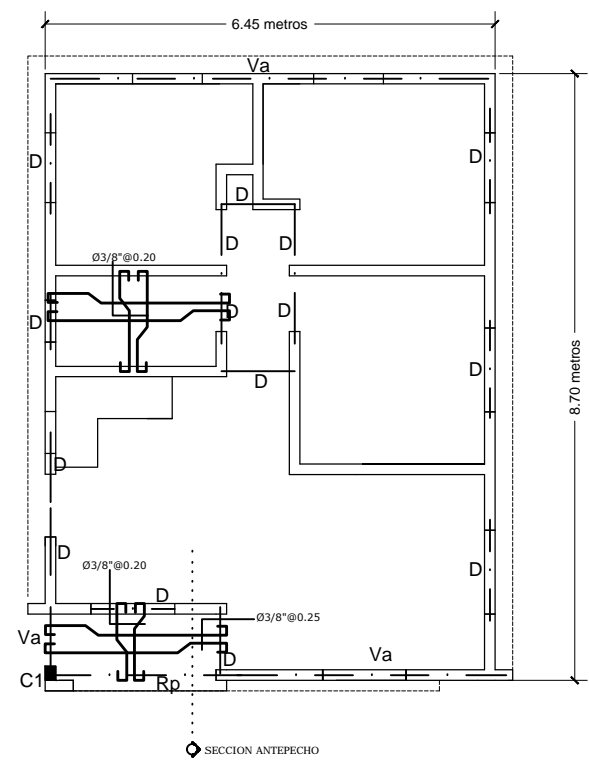

**SECCION ANTEPECHO GALERIA**

**VIVIENDA ECONOMICA 3 HABITACIONES**  
PLANTA ESTRUCTURAL  
1:50

TODO EL ACERO NO ESPECIFICADO ES # 3/8" @ 0.25  
TODO DIAMETRO DE ACERO NO ESPECIFICADO ES # 3/8"  
EL ACERO POR TEMPERATURA ES # 3/8" @ 0.28

VIGAS DE AMARRE  
LOS ADICIONALES SON # 3/8" @ 0.50 SALVO INDICACION CONTRARIA

MATERIALES EN FUNDACIONES Y MIEMBROS ESTRUCTURALES  
f'c=180 kg/cm2  
fy=4200 kg/cm2  
s=1.00 kg/cm2 asumido

ESPESOR GENERAL DE LOSAS H= 0.10 mTS SALVO INDICACION CONTRARIA

LAS VIGAS DE AMARRE DEBEN VACIARSE MONOLITICAMENTE CON LAS LOSAS PARA GARANTIZAR EL DIAFRAGMA RIGIDO.

EL REFUERZO DEL LECHO SUPERIOR DE LAS VIGAS NO DEBE TENER UN RECUBRIMIENTO MAYOR DE 4 CMS. DESDE EL NI VEL SUPERIOR DE LA LOSA

RECUBRIMIENTO MINIMO DEL ACERO ES DE 0.025 M EN VIGAS Y COLUMNAS DE 0.075 M EN FUNDACIONES Y/D ELEMENTOS SOTERRADOS O EN CONTACTO CON LA TIERRA

LOS MURDOS CON ESTA LEYENDA SON PANDERETAS

EL AUTOR DEL DISEÑO ESTRUCTURAL QUEDA EXONERADO DE TODA RESPONSABILIDAD SI NO SE DA FIEL CUMPLIMIENTO A LOS DETALLES Y ESPECIFICACIONES DE ESTE PLANO.

- NOTAS:**
- NOTAS GENERALES:
- EL EMPALME DEBERA REALIZARSE DE LA SIGUIENTE MANERA:
    - EN COLUMNAS: EN EL CENTRO DE SU LONGITUD TOTAL, CON UNA LONGITUD DE DESARROLLO NO MENOR DE 0.30 M DESDE EL PUNTO MEDIO. EL REFUERZO DEBERA CONFINARSE EN TODA SU LONGITUD.
    - EN VIGAS: 1) REFUERZO POSITIVO: A LA DISTANCIA L/4 A PARTIR DE LA CARA INTERIOR DE LA COLUMNA Y DEBERA TENER UNA LONGITUD DE DESARROLLO NO MENOR DE 0.30 M, A PARTIR DEL PUNTO MEDIO.
  - REFUERZO NEGATIVO: EN EL CENTRO DEL VANO CON UNA LONGITUD DE DESARROLLO NO MENOR DE 0.30M A CADA LADO DEL PUNTO MEDIO.
- 2.-DEBERA USARSE VIBRADO MECANICO EN EL PROCESO DE VACIADO DE LAS LOSAS, VIGAS Y COLUMNAS.
- 3.- LOS AGREGADOS DEBERAN ESTAR DEBIDAMENTE LIMPIOS Y CUMPLIR CON LA GRANULOMETRIA Y ESPECIFICACIONES DE LA ASTM. SE RECOMIENDA GRANULOMETRIA DE 3/4" @ 1/2" PARA LA GRAVA.
- 4.- NO SE PERMITIRA EL USO DE PIEDRAS NI ESCOMBROS PARA EL RECALSE DE LAS VARILLAS. DEBERA USARSE PARA TALES FINES ELEMENTOS DE HORMIGÓN O CUALQUIER OTRO PERMITIDO POR LOS CODIGOS.
- 5.- DEBERA RESPETARSE LOS RECUBRIMIENTOS MINIMOS PARA EL ACERO DE REFUERZO ESPECIFICADOS EN LAS NORMAS.

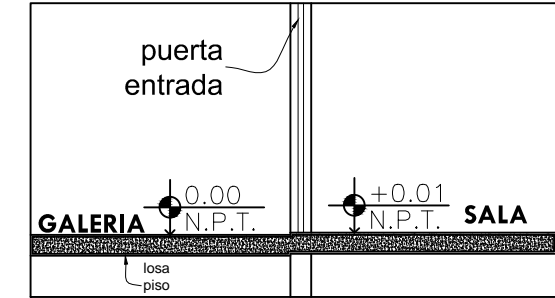
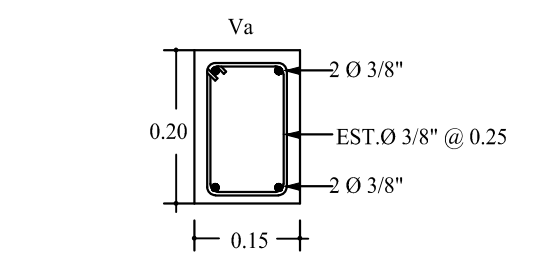

**DETALLE QUICIO PUERTA ENTRADA**

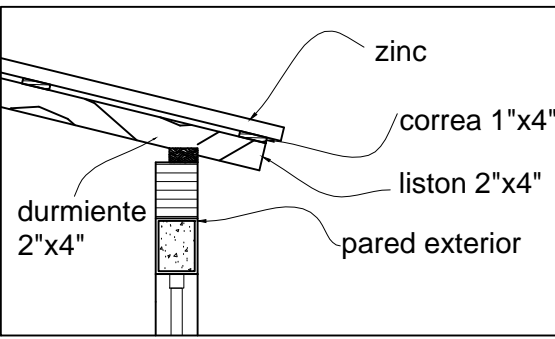

**DETALLE CONSTRUCTIVO TECHO MADERA**

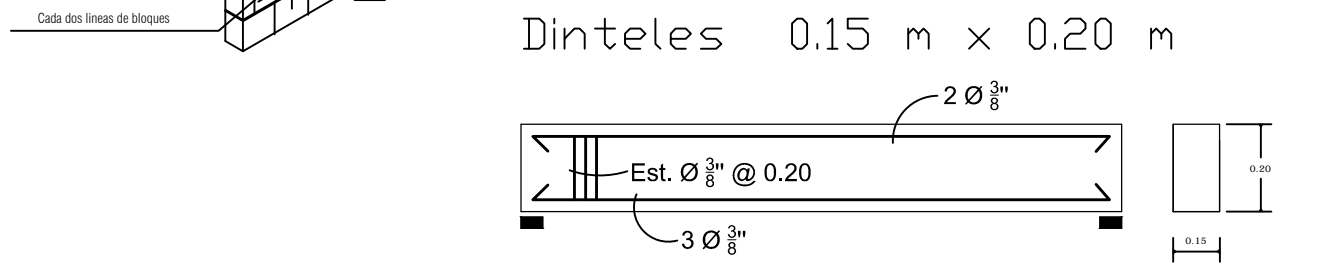

Dinteles 0.15 m x 0.20 m

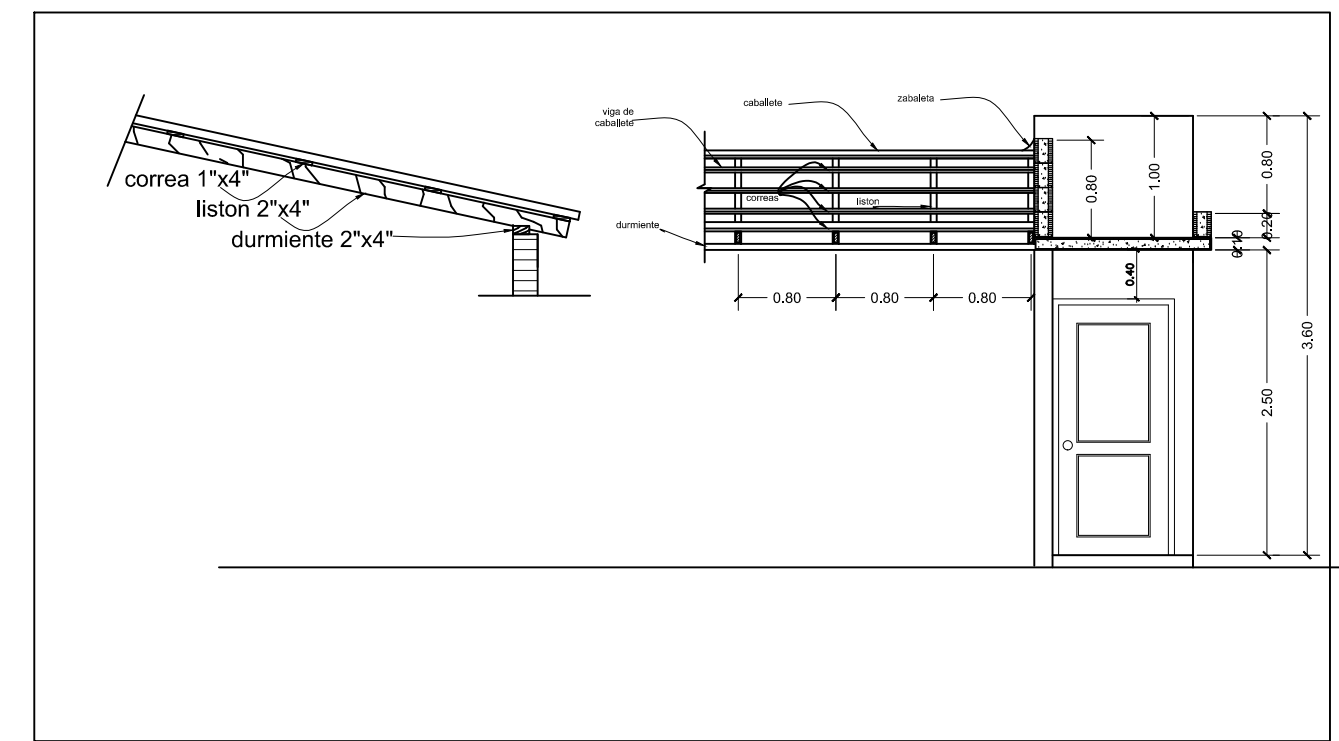

**DETALLE CONSTRUCTIVO TECHO MADERA**

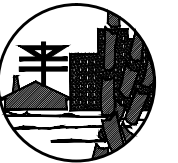

**FONPER**

calle Gustavo M. Ricart esq. Agustín Lara, Ens Serralles  
 Santo Domingo, República Dominicana.

**DIRECCION DE PROYECTOS  
 DE CONSTRUCCION Y EDIFICACIONES**

PROYECTO <b>VIVIENDA ECONOMICA TRES DORMITORIOS</b>	NOMBRE DE HOJA <b>16 17</b>

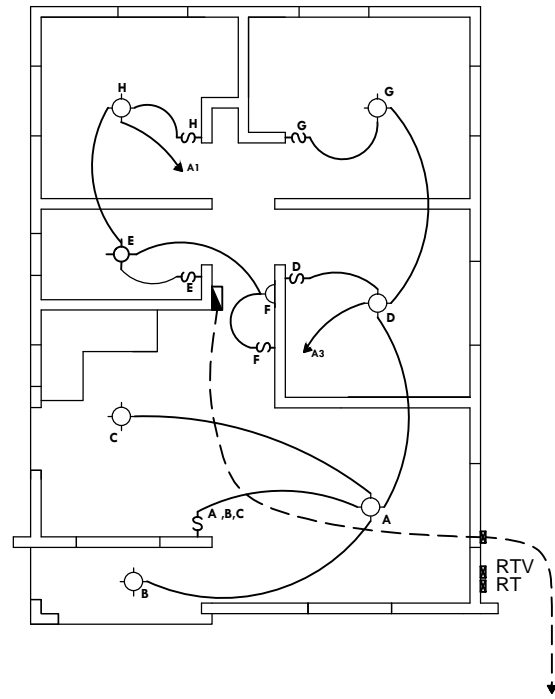

**VIVIENDA ECONÓMICA 3 HABITACIONES**  
 PLANTA ELÉCTRICA DE LUMINARIAS  
 1:50

SIMBOLO	DESCRIPCION
	Salida luz cenital instalada en el techo
	Salida luz incandescente instalada en la pared
	Interruptor simple
	Interruptor de tres vias
	Interruptor doble a 1.25m. S.N.P.
	Interruptor triple a 1.25m. S.N.P.
	Interruptor con luz piloto para calentador
	Tomacorriente 110 Voltios doble de tipo aterrizaz
	Tomacorriente 220 Voltios doble de tipo aterrizaz
	Panel de distribución
	Portacontador con main
	Salida para telefono
	Salida para antena y T.V.
	Registro telefonico
	Registro de cable
	Pulsador de timbre
	Campana de timbre
	Linea en techo
	Linea en piso
	Linea Telefonica 3/4" P.V.C.
	Linea de cable 3/4" P.V.C.

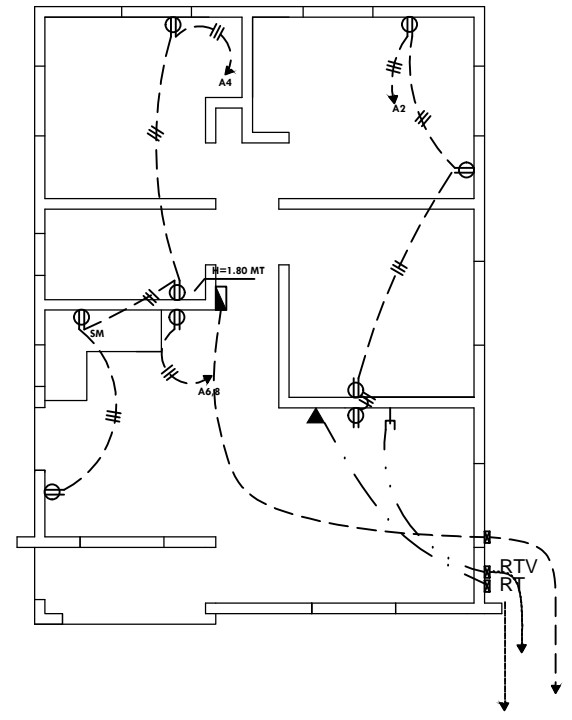

**VIVIENDA ECONÓMICA 3 HABITACIONES**  
 PLANTA ELÉCTRICA DE TOMACORRIENTE  
 1:50

PANEL	A		1 (0) FASES TH (W) CONDUCTORES, S/N		120/240 VAC 125 AMP		POLOS				
SITIO	INDICADO		SIMILAR A: GENERAL		CAT. No. TLM 12 24 TQL		TAPA				
PLANO			INTER. PPAL		AMP		INSTALACION				
KVA	DESCRIPCION	CAL	BRK	No.	R	S	No.	BRK	CAL	DESCRIPCION	KVA
1.20	ILUMINACION	12	20	1			2	20	12	TOMACORRIENTE	0.60
1.10	"	12	20	3			4	20	12	"	0.90
1.20	RESERVA	12	20	5			6	20	12	NEVERA	0.75
1.20	RESERVA	12	30	7			8	20	12	NEVERA	1.50
1.20	RESERVA	12	30	9			10	20	12	RESERVA	1.20
1.20	RESERVA	10	30	11			12	20	12	RESERVA	0.60
CARGA CONECTADA		17.35 KVA		RESERVA		2.96 KVA		ALIMENTADORES			
ILUMINACION		2.3 KVA		CARGA DE DISEÑO		16.80 KVA		2 CAL No. 4 1No 6THW			
T.C.		3.75 KVA		CORRIENTE DE DISEÑO		70 AMP		1 CAL No. 1 10 TIERRA			
OTROS		11.3 KVA		FASES "A"		10.75 KVA		NEUTRO		AMP	
F.D.		0.80 KVA		FASES "B"		10.90 KVA		DEMANDA MAXIMA		13.88 KVA	
				DUCTO:		EN Ø 1 1/2" PVC					

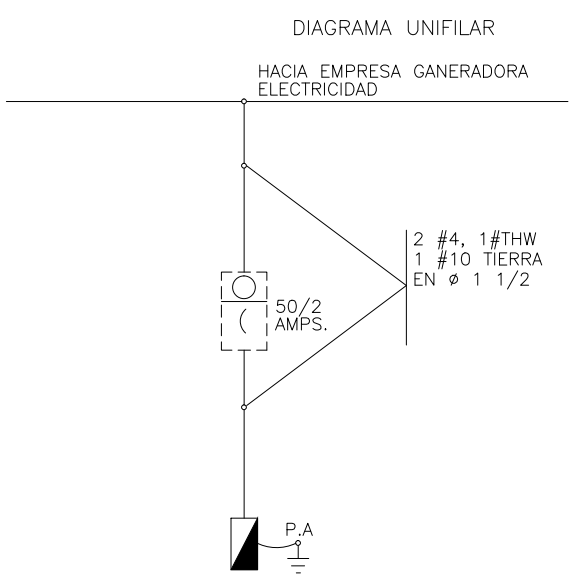

**CODIGO DE COLORES DE CONDUCTORES**  
 T: TIERRA ES DE COLOR VERDE  
 N: NEUTRO ES DE COLOR BLANCO  
 P: POTENCIALES SON DE COLORES  
 DIFERENTES A LOS ANTERIORES



DIAGRAMA VERTICAL DE TELEFONOS



ARQ. FRANCISCO MARTINEZ	CODIA:
ING. OLIVER SORIANO	CODIA:
ING. JOSE FILMONT	CODIA:
ARQ. FRANCISCO MARTINEZ	CODIA:
ARQ. MARIANO RODRIGUEZ	CODIA:
DISEÑO ARQUITECTONICO:	
CALCULO ESTRUCTURAL:	
DISEÑO ELECTRICO:	
DISEÑO SANITARIO:	
ESTUDIO GEOTECNICO:	
DISEÑO DE PAISAJE:	
DIBUJO:	

**OCTUBRE 2018**  
 FECHA

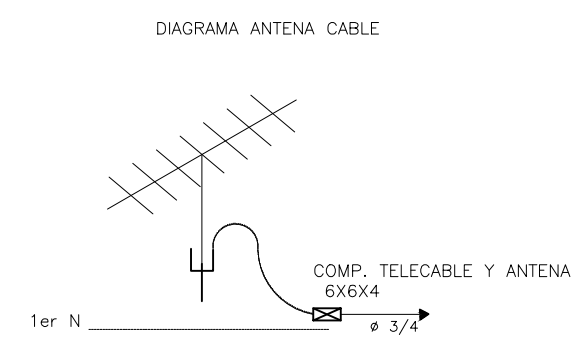
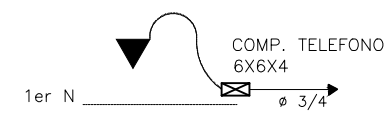
**ARQ. HENRY TAVAREZ**  
 FIRMA APROBATORIA

SELLO INSTITUCION





**FONPER**

calle Gustavo M. Ricart esq. Agustín Lara, Ens. Serralles  
Santo Domingo, República Dominicana.

DIRECCION DE PROYECTOS  
DE CONSTRUCCION Y EDIFICACIONES

PROYECTO	VIVIENDA ECONOMICA	17 / 17
	TRES DORMITORIOS	
NOMBRE DE HOJA	PLANTA SANITARIA	ESCALA INDICADA

ARQ. FRANCISCO MARTINEZ	CODIA:
ING. OLIVER SORIANO	CODIA:
ING. JOSE FILMONT	CODIA:
ARQ. FRANCISCO MARTINEZ	CODIA:
	CODIA:
ARQ. MARIANO RODRIGUEZ	CODIA:

DISEÑO ARQUITECTONICO:	ARQ. FRANCISCO MARTINEZ
CALCULO ESTRUCTURAL:	ING. OLIVER SORIANO
DISEÑO ELECTRICO:	ING. JOSE FILMONT
DISEÑO SANITARIO:	ARQ. FRANCISCO MARTINEZ
ESTUDIO GEOTECNICO:	
DISEÑO DE PAISAJE:	
DIBUJO:	ARQ. MARIANO RODRIGUEZ

OCTUBRE 2018  
FECHA

ARQ. HENRY TAVAREZ  
FIRMA APROBATORIA

SELLO INSTITUCION

**DETALLE SEPTICO FILTRANTE  
SECCION**

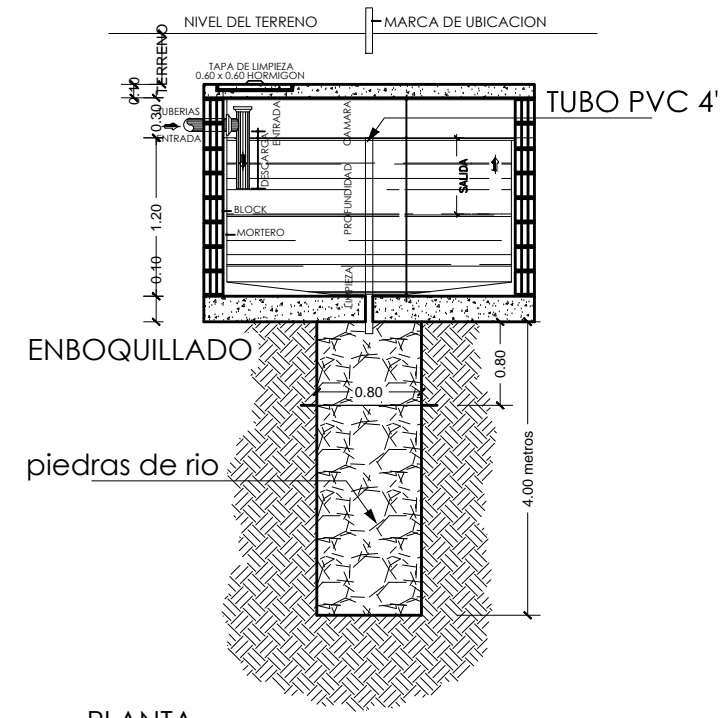

**PLANTA**

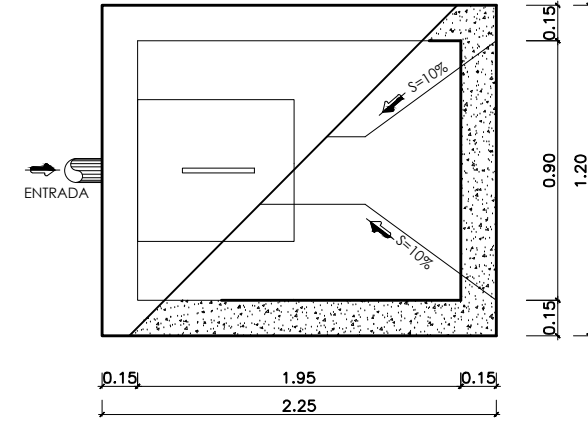

**LEYENDA**

SIMB. Abrev.	NOMBRE
o	Ba BAÑERA
•	BD BAJANTE DE DESCARGA
•	BP BAJANTE PLUVIAL
Q	CE CALENTADOR ELECTRICO
■	CSp CAMARA SEPTICA
o	CV CAJA DE VALVULA
■	CAC COLUMNA AGUA CALIENTE
o	CAF COLUMNA AGUA FRIA
■	CA CONTADOR DE AGUA
o	Dp DESAGUE DE PISO
o	Du DUCHA
■	Fg FREGADERO
■	EB EQUIPO DE BOMBEO
■	GI GABINETE CONTRA INCENDIOS
o	I INODORO DE TANQUE
o	JC JACUZZI
o	Lm LAVAMANOS
■	Lo LAVADERO
■	Lv LAVADORA
→	LH LIMA-HOYA
→	LT LIMA-TESA
→	LLj LLAVE DE JARDIN
o	PF POZO FILTRANTE
■	R REGISTRO DE INSPECCION
■	RD REJILLA DE DESAGUE
■	RDp REJILLA DRENAJE PLUVIAL
o	AF SALIDA AGUA FRIA Y CALIENTE
■	THo TANQUE HIDRONEUMATICO
■	TG TRAMPA DE GRASA
■	TR TAPON REGISTRO
—	TA TUBERIA DE ARRASTRE
—	AF TUBERIA DE AGUA FRIA
—	AC TUBERIA DE AGUA CALIENTE
o	U URINAL
o	V VENTILACION
o	VF VALVULA DE FLOTA
o	VP VALVULA DE PASO
o	Vo VERTEDERO
→	S PENDIENTE EN %

AGUAS NEGRAS  
A LA CAMARA SEPTICA

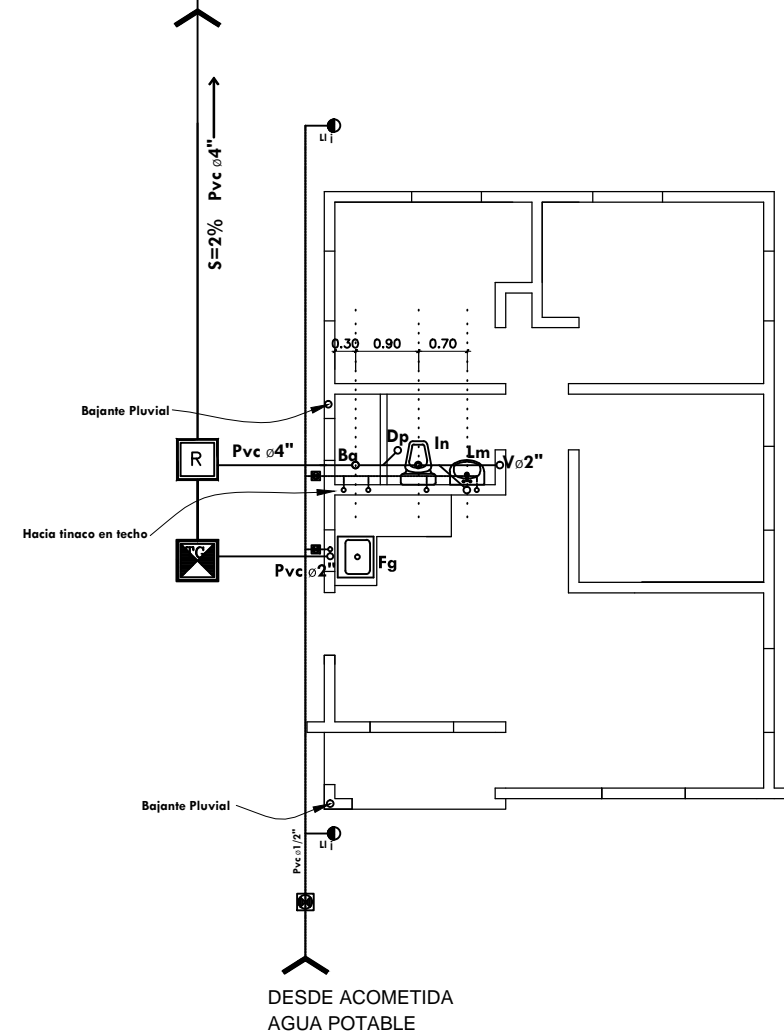

**VIVIENDA ECONOMICA 3 HABITACIONES**  
PLANTA DE INSTALACIONES SANITARIAS  
1:50

